INSTITUTO DE EDUCAÇÃO, CULTURA E TECNOLOGIA

RELATÓRIO CIRCUNSTANCIADO ANUAL

JANEIRO A DEZEMBRO – 2020

REGIONAL - 3

Instituto Reger de Educação, Cultura e Tecnologia – REGER

REGIONAL 3

Relatório Circunstanciado das Atividades – Janeiro a Dezembro – 2020

Período: Anual

Relatório Circunstanciado das Atividades

Período: Janeiro a Dezembro - 2020

Objeto: 1.1. Constitui objeto do presente instrumento de chamamento público a seleção de organização social qualificada em educação profissional tecnológica e desenvolvimento tecnológico no âmbito do Estado de Goiás para celebração de Contrato de Gestão objetivando transferir a administração dos equipamentos públicos integrantes da Rede Pública Estadual de Educação Profissional e a operacionalização das ações de educação profissional de Goiás, definidas pela SED, consubstanciadas em atividades de ensino, pesquisa e extensão, ofertadas por meio de cursos e programas de formação inicial continuada ou qualificação profissional, educação profissional técnica de nível médio e educação profissional tecnológica de graduação e pós-graduação, nas modalidades presencial e a distância, das ações de desenvolvimento e inovação tecnológica - DIT, por meio de atividades de transferência de tecnologia, prestação de serviços tecnológicos e promoção e fortalecimento de ambientes de inovação, bem como as atividades de apoio auxiliares ao setor produtivo.

Contrato de Gestão nº 01/2017-SED

Data da assinatura: 07 de abril de 2017 Publicação no Diário Oficial: 10 de abril de 2017

Parceiro público: Secretaria de Estado de Desenvolvimento e Inovação – SEDI e Secretaria de Estado da Retomada

Parceiro privado: Instituto Reger de Educação Cultura e Tecnologia - REGER

JANEIRO/2020

DO PARCEIRO PRIVADO

a. Identificação da Entidade

Instituto Reger de Educação, Cultura e Tecnologia – REGER

CNPJ 21.236.845/0002-31

Rua 94, nº 34, QD F13, LT 2, Setor Sul

74.083-105 – Goiânia-GO

Decreto de Qualificação Nº 8600, de 15 de março de 2016

Contatos

www.institutoreger.org.br

b. Membros da Diretoria – Contatos

Diretora Presidente: Esp. Ludmylla Bastos e Barbosa

E-mail: ludmylla.bastos@institutoreger.org.br

Diretora Administrativa Financeira: Esp. Isabella Medeiros de Melo Barcelos

E-mail: Isabella.barcelos@institutoreger.org.br

Diretora Técnica: Prof.ª Ms. Rosana Resende Nogueira Chaves

E-mail: rosana.resende@institutoreger.org.br

1 **SUMÁRIO**

INTRODUÇÃO **6**

1. METAS QUANTITAVIVAS **12**

1.1 PACTUAÇÃO 12

1.1.1 PROGRAMA DE METAS 12

1.2 REMANEJAMENTO DE METAS 12

2. METAS QUALITATIVAS E BALANCED SCORED CARD (BSC) **11**

3. PESQUISA DE SATISFAÇÃO **18**

4. ATAS DE REUNIÕES DO CONSELHO DE ADMINISTRAÇÃO RELACIONADA AO CONTRATO DE GESTÃO **19**

5. FORMAÇÃO CONTINUADA PARA RECURSOS HUMANOS **19**

6. ATIVIDADES EXECUTADAS **27**

6.1 Ações de DIT – Desenvolvimento e Inovação Tecnológica 31

6.1.1 Visita em Empresas e Setor Produtivo 50

6.2 Acompanhamento APL de Mandioca e Derivados – Pires Belo – GO 52

6.3 Atendimento ao Setor Produtivo de Confecções – Audaces 57

6.4 Projetos Incubados 63

6.5 Campus Party Digital 2020 64

6.6 2º Semana Estadual de Ciência Tecnologia e Inovação 68

6.7 1º Congresso Tecnológico e Científico – Regional 3 72

6.8 Ações de EPT – EDUCAÇÃO PROFISSIONALE TECNOLÓGICA 75

6.8.1 Ofertas em Educação Profissional 77

6.8.2 Produção Científica 83

6.8.3 Regime Especial de Aulas Não Presenciais – REANP 89

6.8.4 Atividades Prático Acadêmicas - APA 90

7. AVALIAÇÃO METAS QUANTITATIVAS EXECUTADAS **98**

8. AVALIAÇÃO DAS METAS QUALITATIVAS EXECUTADAS 99

9. CONCLUSÃO 101

10. ANEXOS 103

INTRODUÇÃO

Este é o Relatório Circunstanciado referente as atividades realizadas durante o ANO IV, exercício 2020, em observância a cláusula 5.6 do Contrato de Gestão 01-2017-SED, do edital de Chamamento Público nº 07/2016 – SED e Proposta Técnica apresentada pelo Instituto REGER.

Esclarecemos que em 04/08/2020 com a publicação da Lei 20.820/2020, houve transferência dos Institutos Tecnológicos do Estado de Goiás para a Secretaria de Estado da Retomada - SER/ Superintendência de Profissionalização passando a ser denominados de Colégios Tecnológicos (COTECs).

Cabe esclarecer que COTEC era anteriormente utilizada para designar unidades descentralizadas de Educação Profissional e Inovação, e estava vinculada administrativa e docentemente a equipamentos públicos (ITEGO). Nesta lei, passou a ser utilizado o essa nomenclatura passa a ser utilizada para denominar as unidades de educação profissional e tecnológica vinculadas a SER , então é adotada a abreviatura UDEPI da unidade de vínculo com características temporárias e transitória, que está administrativamente e pedagogicamente vinculada ao EFG - Escola do Futuro de Goiás ou COTEC - Colégio Tecnológico para operacionalizar oferta e atividades de ensino nas categorias e modalidades já oferecidas, em observância a legislação, neste caso, na condição de “cursos fora da sede”.

Este documento contempla as ações que foram planejadas para serem executadas pelo Instituto REGER a operacionalizar a gestão administrativa, pedagógica, desenvolvimento e inovação tecnológica e atividades prático acadêmicas das unidades dos COTECs e UDEPIs, em todas as suas áreas de abrangência. Porém cabe esclarecer o ocorrido durante a Pandemia da COVID-19:

1) Conforme previsto na Nota Técnica nº: 3/2020 - CACGOS- 16820 link SEI 000012494848, em observância a Resolução nº 02/2020-CEE/GO do Conselho Estadual de Educação de Goiás, de 17 de março de 2020, as aulas dos cursos na abrangência da Regional 3 passaram a serem realizados em REANP - Regime Especial de Aulas Não Presenciais no Sistema Educativo do Estado de Goiás, como

medida preventiva à disseminação do COVID- 19, para isso mais de 15 mil alunos foram migrados do regime presencial para o REANP e assim permaneceu no decorrer de 2020;

2) Em 31/03/2020 este Parceiro Privado recebeu o Ofício nº 512/2020 – SEDI Referência: Processo nº 202014304000035 link SEI 000012351851 informando por meio do Memorando nº: 73/2020 - GABGCFT- 14375 link SEI 000012286268 que "***mesmo não havendo replanejamento das ações*** *a serem executadas no trimestre seguinte em relação àquelas já encaminhadas por meio do Planejamento Anual, a Entidade deverá ratificar tal informação à esta Pasta em, no máximo, 15 (quinze) dias de antecedência ao início do trimestre" (grifo nosso)*.

3) Ao tomar ciência este Parceiro Privado já estava em reanálise das ações e atividades para providenciar o replanejamento para o 2º trimestre de 2020, porém em 02/04/2020 o Parceiro Público enviou a Portaria 138/2020 - SEDI Referência: Processo nº 202014304000786 link SEI 000012397383 em seu "*Art. 1º - Vedar a execução de novas Ofertas de Vagas (matrículas), Atividades Prático Acadêmica – APA e Desenvolvimento e Inovação Tecnológica – DIT durante o período de 90 (noventa) dias, a partir de 01/04/2020, bem como manter as ofertas já iniciadas (execução)*" (grifo nosso), em decorrência da COVID-19 (amparada pelo Decreto nº 9.633, de 13 de março de 2020 e artigo 2º da Resolução CEE/CP n.º 05/2020 do Conselho Estadual de Educação de Goiás).

4) Em 22/04/2020 recebemos o Ofício Circular nº 35/2020 – SEDI Link SEI 000012637959 e Nota Técnica nº: 3/2020 - CACGOS- 16820 Link SEI 000012494848 Processo nº 202014304000786, sendo notificados que as metas quantitativas referentes ao 2º trimestre de 2020 foram suprimidas do total de vagas e matrículas a serem executadas em EPT, DIT e APA.

5) Diante do exposto o Parceiro Público foi informado por meio do Ofício 121-2020-REGER processo SEI 202014304000035 que a execução e entrega do planejamento do 2º trimestre de 2020 ficou inviabilizada, porém execução dos cursos em

andamento em suas categorias, modalidades e localidades foram continuadas. Assim este Parceiro Privado preparou e enviou o novo planejamento para o 2º semestre de 2020 atendendo o novo quantitativo de vagas a serem executadas conforme previsto na Nota Técnica 03/2020 CACGOS- 16820 Link SEI 000012494848 em observância a 2.57 do Contrato de Gestão 01-2017 por meio do Oficio 161-2020-REGER processo SEI 202014304000035.

6) Destaca-se que conforme consta no Quadro 1 da Nota Técnica 03 foram preservadas 360 (trezentas e sessenta) Horas DIT para realização da prestação de serviços tecnológicos em máquinas Audaces, no corte exclusivo, de peças de equipamentos de proteção individual - EPIs, tais como: máscara, gorro, touca, avental, capote, dentre outros, para atendimento aos profissionais da área da saúde, para serem executadas pelo UDEPI APL de Confecções vinculado ao COTEC em Artes Labibe Faiad de Catalão – GO, seguindo o planejamento que foi elaborado e enviado à SEDI.

7) Em 04 de junho de 2020, houve uma reunião entre a Comunicação Setorial e representantes das Organizações sociais, sendo encaminhada uma agenda especial com a atividades suplementares a serem desenvolvidas em datas específicas por cada regional para divulgação da Campus Party Digital 2020 Edição Goiás, a Regional 3 ficou responsável pelas atividades a serem realizadas dias 09/06 – Webinar e dia 11/06 – Celebração das memórias da última edição da Campus Party – 2019. O Webinar realizado com o tema – Inovação Robótica e Inteligência Artificial foi realizado em 09/06, este Parceiro Privado foi informado pela Gerência de Rede de COTECS SEDI que esta atividade em excepcionalidade para o mês de junho de 2020 irá contabilizar APA – SUPLMENTAR. Vale ressaltar que além da participação de alunos e professores na atividade planejada sob demanda da SEDI e executada pela Regional 3, também houve participação nas demais atividades realizadas pelas demais regionais, considerando que é uma ação da Rede COTEC;

8) Durante o segundo semestre o esforço foi em ofertar as vagas nos cursos de Educação Profissional e Tecnológica em suas categorias e modalidades, visando a atenção plena ao usuário;

9) Em observância ao item 1.16 do Chamamento Público 007/2016-SED, Contrato de Gestão 01-2017-SED por meio do Ofício 356-2020-REGER (Link SEI 000017448797), houve solicitação de remanejamento e redistribuição das Metas quantitativas/Vagas dos cursos Superiores, Técnicos, Capacitação e de Qualificação na modalidade Presencial e EaD, Atividades Prático Acadêmicos (APA) e Horas de Desenvolvimento e Inovação Tecnológica - DIT , do ano IV previstas para os Equipamentos Públicos Governador Onofre Quinan (Anápolis/GO), Agnaldo de Campos Netto (Catalão/GO) e Labibe Faiad (Catalão/GO). Tais vagas são destinadas as Unidades de Educação Profissional e Tecnológica da Regional 3, conforme suas quantidades, categorias e modalidades em EPT e também DIT e APA, contemplando também o 1º e 2º Termo Aditivo. Tal solicitação de remanejamento foi anuída pelo Parceiro Público por meio do Ofício nº 117/2021 - SEDI (Link SEI 000017904525) e Despacho nº 80/2021 - GABGCFT- 14375 (Link SEI 000017889906) autos 201914304001541.

10) Houve continuidade nas atividades de Formação Continuada e Desenvolvimento de Recursos Humanos, também remodelados para o modelo digital e semi presencial, O destaque do ano foram a;

- 2º e 3ª edição do Workshop de Formação Continuada para Educação Profissional e Tecnológica da Regional 3

11) As atividades DIT, foram executadas junto ao Setor Produtivo seguindo as recomendações das autoridades de saúde;

- Atendimento ao APL de Confecções na produção de peças de equipamentos de proteção individual - EPIs, tais como: máscara, gorro, touca, avental, capote, dentre outros, para atendimento aos profissionais da área da saúde;

- Atendimento ao APL de Confecções de vestuário, por meio de Transferência com uso de máquina Audaces e costura;

- Atendimento ao APL de Mandioca e Derivados, por meio de Transferência de Tecnologia com uso de máquinas de transformação e beneficiamento;

12) Em 2020 as atividades de Desenvolvimento e Inovação Tecnológica foram repensadas também para o Digital devido a pandemia pela COVID19, as atividades contaram com estrutura tecnológica e equipe multidisciplinar para que fossem gerados conteúdos atrativos e de alta qualidade voltados para a Promoção e Fortalecimento de Ambientes de Inovação, Ciência, Tecnologia, Transferência de Tecnologia e Pesquisa, aproximando o meio acadêmico, estudantes, pesquisadores, comunidade de forma integrativa, assim foram realizados os seguintes eventos, todos contando com palestras, painéis, minicursos, apresentação de trabalhos científicos, totalmente digital aberto ao público:

- Campus Party Digital 2020 Edição Goiás;
- Webinar - Inovação, Robótica e Inteligência Artificial
- 2º Semana Estadual de Ciência e Tecnologia do Estado de Goiás
- Circuitos de Lives Formação Profissional para o Mundo do Trabalho
- 1º Congresso Tecnológico e Científico da Regional 3

Ressalta-se que independente das intercorrências ocorridas em 2020, conforme narrado a execução e operacionalização das ações qualitativas e quantitativas planejadas para 2020, voltadas para desenvolvimento de ofertas de vagas para EPT – Educação Profissional e Tecnológica, foram executadas em “Regime Especial de Aulas” com esmero e afinco.

O volume de Horas de DIT - Desenvolvimento de Inovação Tecnológica, foi executado no conforme determinado na Nota Técnica 03/2020 para o APL de Confecções vinculado ao COTEC em Artes Labibe Faiad, para o atendimento em especial para o corte

de EPI, após o período estabelecido o APL continuou atendendo ao setor produtivo também para este fim.

O APL de Mandioca e Derivados de Pires Belo – GO vinculado ao COTEC Aguinaldo de Campos Netto, este arranjo produtivo continuou funcionando e produzindo durante todo o ano de 2020, pois, a população deste distrito territorial de Catalão-GO depende da renda gerada por meio da transferência de tecnologia com uso das máquinas que são patrimônio do Estado de Goiás transferidos para a gestão desta Entidade. Outro aspecto a ser destaco é o acompanhamento mensal realizado da produção deste APL para avaliação de crescimento produtivo e econômico conforme são apresentados nos relatórios gerencias semestrais e anuais da Regional 3.

Por último registramos que todo esforço na execução das ações de viés quantitativo, bem como ações de viés qualitativo, como capacitar para preparar os professores e para o momento atual em regime de “Tele trabalho” e “Regime Especial de Aulas Não Presenciais” visa não apenas o cumprimento de metas, mas também a aderência às demandas locais e necessidades transformadoras para o mundo do trabalho.

Assim, a prestação de serviços bem como a execução do Contrato de Gestão 01-2017-SED, visa o atendimento dos alunos e também da comunidade, assim, tem-se trabalhado no sentido de desenvolver as regiões onde se localizam os COTECS e UDEPIS. Ressalta-se a importância da regularidade dos créditos repasses para que a execução plena das metas qualitativas e quantitativas sejam atingidas na sua plenitude, sem que haja impacto à população, visando a continuidade na atenção educacional na área de abrangência.

1. METAS QUANTITAVIVAS

1.1 PACTUAÇÃO

1.1.1 PROGRAMA DE METAS

ANEXO III – PROGRAMA DE METAS

A tabela abaixo, apresenta o número quantitative a ser produzido em novas mátriculas para no Ano IV de execução do Contrato de Gestão 01-2017-SED, conforme as classificações a seguir.

a) Projeção de oferta minima de vagas em cursos e programas EPT:

LOTE 3							
ANO IV	**Superior**	**Técnico**	**Qualificação**	**FIC**	**EAD/FI**	**EAD/FC**	**EAD/ TÉCNICO**
	211	808	2.817	4.611	768	2.280	444

b) Oferta de serviços de Desenvolvimento e Inovação Tecnológico – DIT e de Atividades Acadêmico – Prático – APA.

LOTE 3	ANO III
DIT (horas)	7.290
APA (alunos)	1.530

Fonte: Chamamento Público 07-2016/SED

1.2 REMANEJAMENTO DE METAS

Em observância ao item 1.16 do Chamamento Público 007/2016-SED, Contrato de Gestão 01-2017-SED por meio do Ofício 356-2020-REGER (Link SEI 000017448797), houve solicitação de remanejamento e redistribuição das Metas quantitativas/Vagas dos cursos Superiores, Técnicos, Capacitação e de Qualificação na modalidade Presencial e EaD,

Atividades Prático Acadêmicos (APA) e Horas de Desenvolvimento e Inovação Tecnológica - DIT , do ano IV previstas para os Equipamentos Públicos Governador Onofre Quinan (Anápolis/GO), Agnaldo de Campos Netto (Catalão/GO) e Labibe Faiad (Catalão/GO).

Quadro 1 – Remanejamento das Metas por Unidade

VAGAS	CATEGORIA	MODALIDADE	DE	PARA
415	CAPACITAÇÃO	EAD	LABIBE FAIAD	GOVERNADOR ONOFRE QUINAN
166	CAPACITAÇÃO	EAD	AGUINALDO CAMPOS NETTO	GOVERNADOR ONOFRE QUINAN
158	QUALIFICAÇÃO	EAD	LABIBE FAIAD	GOVERNADOR ONOFRE QUINAN
106	QUALIFICAÇÃO	EAD	AGUINALDO CAMPOS NETTO	GOVERNADOR ONOFRE QUINAN
108	TÉCNICO	EAD	LABIBE FAIAD	GOVERNADOR ONOFRE QUINAN
68	TÉCNICO	EAD	AGUINALDO CAMPOS NETTO	GOVERNADOR ONOFRE QUINAN
35	APA	OUTRAS OFERTAS	AGUINALDO CAMPOS NETTO	LABIBE FAIAD
98	APA	OUTRAS OFERTAS	AGUINALDO CAMPOS NETTO	LABIBE FAIAD
420	DIT	OUTRAS OFERTAS	GOVERNADOR ONOFRE QUINAN	LABIBE FAIAD
1000	DIT	OUTRAS OFERTAS	GOVERNADOR ONOFRE QUINAN	AGUINALDO CAMPOS NETTO
30	SUPERIOR	PRESENCIAL	LABIBE FAIAD	GOVERNADOR ONOFRE QUINAN
75	TÉCNICO	PRESENCIAL	AGUINALDO CAMPOS NETTO	LABIBE FAIAD
99	TÉCNICO	PRESENCIAL	AGUINALDO CAMPOS NETTO	GOVERNADOR ONOFRE QUINAN
1000	CAPACITAÇÃO	PRESENCIAL	GOVERNADOR ONOFRE QUINAN	LABIBE FAIAD
283	QUALIFICAÇÃO	PRESENCIAL	GOVERNADOR ONOFRE QUINAN	LABIBE FAIAD
109	QUALIFICAÇÃO	PRESENCIAL	AGUINALDO CAMPOS NETTO	LABIBE FAIAD

Fonte: Ofício 356-2020-REGER (Link SEI 000017448797)

Tais vagas são destinadas as Unidades de Educação Profissional e Tecnológica da Regional 3, conforme suas quantidades, categorias e modalidades em EPT e também DIT e APA, contemplando também o 1º e 2º Termo Aditivo. Tal solicitação de remanejamento foi anuída pelo Parceiro Público por meio do Ofício nº 117/2021 - SEDI (Link SEI 000017904525) e Despacho nº 80/2021 - GABGCFT- 14375 (Link SEI 000017889906) autos 201914304001541, conforme Tabela 4 - QUADRO DE METAS REGIONAL – 3 e Legenda DE > PARA referente ao remanejamento anuído.

TABELA – 3 ESTRUTURA FÍSICA INSTALADA (SALAS DE AULA, LABORATÓRIOS)

COMPOSIÇÃO DOS QUANTITAVOS PARA CONTRATAÇÃO DE SERVIÇOS EM EDUCAÇÃO PROFISSIONAL E TECNOLÓGICA												
									Projeção de crescimento anual			
	ITEGOs	Situação e Data Início	Ambientes		Ponto corte	Programas SED - Matrículas		Cotecs		0%	5%	5%
LOTE	Instituto Tecnológico de Goiás - ITEGO		Nº Salas	Nº Lab.					Carga Horária Total Ano 1 **2015/2016** (Horas/aula)	Carga Horária Total Ano 2 **2016/2017** (Horas/aula)	Carga Horária Total Ano 3 **2017/2018** (Horas/aula)	Carga Horária Total Ano 4 **2018/2019** (Horas/aula)
3	**ITEGO Anápolis - PRES**	**O**	10	15	0,72	2.500	580		734.400	734.400	771.120	809.676
	EAD				0,50			3	288.000	288.000	302.400	317.520
	DIT e APA								4.320	4.320	4.320	4.320
	ITEGO Catalão - CEPAC - PRES	**O**	13	9	0,72	1.700	300		682.560	682.560	716.688	752.522
	EAD				0,50			3	288.000	288.000	302.400	317.520
	DIT e APA								1.440	1.440	1.440	1.440
	ITEGO Catalão - Labibe Faiad - PRES	**O**	4	10	0,50	660	300		156.000	156.000	163.800	171.990
	EAD				0,50			3	288.000	288.000	302.400	317.520
	DIT e APA								1.440	1.440	1.440	1.440
	ITEGO Catalão/Goiás Tec - PRES	**C**	12	8	0,53				457.920	457.920	480.816	504.857
	EAD				0,50				0	0	0	0
	DIT e APA								1.440	1.440	1.440	1.440
Histórico			**Ambientes**			**Programas SED - Matrículas**		**Cotecs**	**Total de Carga Horária disponível para oferta de cursos e serviços**			
Presencial+CVT									2.030.880	2.030.880	2.132.424	2.239.045
EAD									864.000	864.000	907.200	952.560
HDIT e APA									8.640	8.640	8.640	8.640
TOTAL			**39**	**42**	**0,56**	**4.860**	**1.180**	**9**	**2.903.520**	**2.903.520**	**3.048.264**	**3.200.245**
	LEGENDA:			8,95	8,95	10,00	0,40	0,60				
	DIT e APA - Desenvolvimento e Inovação Tecnológica; Atividade Prático-Acadêmica		LOTE 1	LOTE 2	**Situação e Data de Início**							
	Hora aula Técnico/Qualificação/FIC	8,95	LOTE 3	LOTE 4	**O** - Operacional **/ C** - Construção							
	Hora aula Superior	13,00										
	Hora aula DIT e APA	134,25										
	CVT - Centro Vocacional Móvel											

Fonte: Chamamento Público 07-2016/SED

TABELA – 4 QUADRO DE METAS REGIONAL – 3

QUADRO DE METAS ATUALIZADO CONFORME REMANEJAMENTOS E 2° T.A									
QUADRO III - REGIONAL III - ANO IV - REGER									
EQUIPAMENTO PÚBLICO	Secretaria	Vagas: Tecnológico	Vagas: Técnico	Vagas: Qualificação	Vagas: Capacitação e Atualização	Vagas: total por COTEC ou Total de Alunos em APA	Horas de Serviços Tecnológicos e Produção Artístico Cultural	REPASSE por COTEC	
Anápolis - Governador Onofre Quinan - PRES	SER	120	444	767	628	1.959	0	R$	5.133.339,61
EAD	-	0	324	520	1.341	2.185	0	R$	1.279.793,76
DIT e APA	-	0	0	0	0	494	2.000	R$	267.662,46
Catalão - Aguinaldo de Campos Netto - PRES	SER	75	156	866	1.523	2.620	0	R$	4.119.901,52
EAD	-	0	80	150	594	824	0	R$	154.853,76
DIT e APA	-	0	0	0	0	360	2.140	R$	232.982,19
Catalão - Labibe Faiad - PRES	SER	0	150	976	2.164	3.290	0	R$	3.009.062,92
EAD	-	0	40	98	345	483	0	R$	276.198,33
DIT e APA	-	0	0	0	0	593	2.700	R$	293.240,10
Catalão - Prof. Antônio Salles - PRES	SER	0	0	0	0	0	0	R$	-
EAD	-	0	0	0	0	0	0	R$	-
DIT e APA	-	0	0	0	0	0	0	R$	-
- PRES	SER	0	0	0	0	0	0	R$	-
EAD	-	0	0	0	0	0		R$	-
DIT e APA	-					0	0	R$	-
Soma Presencial+Cotec Móvel	-	195	750	2.609	4.315	7.869		R$	12.262.304,05
Soma EAD	-	0	444	768	2.280	3.492		R$	1.710.845,85
Soma HDIT E APA	-					1.447	6.840	R$	793.884,75
TOTAL	-	**195**	**1.194**	**3.377**	**6.595**	**11.361**	**6.840**	**R$**	**14.767.034,65**

VAGAS REMANEJADAS

LEGENDA DE CORES	
DE	
PARA	

Fonte: Ofício nº 117/2021 - SEDI (Link SEI 000017904525) e Despacho nº 80/2021 - GABGCFT- 14375 (Link SEI 000017889906) autos 201914304001541

2. METAS QUALITATIVAS E BALANCED SCORED CARD (BSC)

O edital de Chamamento Público 07-2016 – SED, de avaliação semestral, estabelece como metas Qualitativas 05 (cinco) dimensões, com desdobramento em aspectos de avaliação que são: Instituição, Cursos, Desenvolvimento, Inovação e Tecnologia, Estudantes e Egressos.

As metas de viés qualitativo, tem finalidade de nortear as ações da gestão proporcionando melhorias à Políticas de Educação Profissional, Inovação, Infraestrutura física e material.

A Normativa 13-2017 do Tribunal de Contas do Estado de Goiás, no item h.3, prevê que os Indicadores de gestão que permitam aferir a eficiência, eficácia, economicidade, qualidade e produtividade da atuação da entidade, levando se em conta os resultados quantitativos e qualitativos alcançados pela instituição. Tendo em sua metodologia de avaliação a ferramenta de gestão *Balanced Scorecard* (BSC), que é uma metodologia para medir o desempenho de gestão e ao mesmo tempo definir estratégias e fazer planejamento de uma forma muito mais ampla e abrangente sem estar engessado a métricas exclusivamente financeiras. Como escopo e pilares fundamentais, foram consideradas 05 (cinco) dimensões, previstas no chamamento público, conforme diagrama abaixo:

IMAGEM 1 – DIAGRAMA ESTRATÉGICO

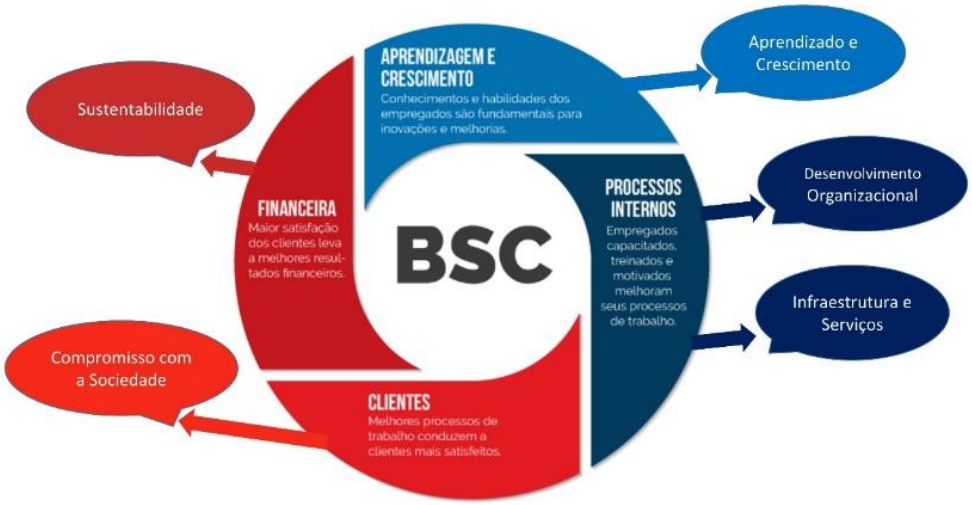

O desdobramento das 05 (cinco) dimensões, nos aspectos de avaliação, compõem um mapa estratégico.

IMAGEM 2 – MAPA ESTRATÉGICO BSC

A tabela abaixo, refere-se a padronização dos indicadores de qualidade previstos no ANEXO XII do Chamamento 07-2016, a codificação e parametrização foi realizada com metodologia específica e para medição e avaliação estabelecida pelo Parceiro Público.

O quadro abaixo apresenta os indicadores/aspectos de avaliação iniciados pelo numeral um, que dizem respeito a Dimensão Compromisso com a Sociedade, Item Instituição de sua forma mais ampla, envolvendo também indicadores relacionados à Políticas de Educação Profissional, Desenvolvimento e Inovação Tecnológica, Aderência a Demandas Locais, Pesquisa e extensão.

TABELA 5 - INDICADORES QUALITATIVOS - INSTRUMENTO DE AVALIAÇÃO

INDICADORES QUALITATIVOS						
DIMENSÃO (PERSPECTIVA)	**INDICADOR**	**DESCRIÇÃO DA META**	**FÓRMULA DE CÁLCULO**	**FONTE DA COLETA DE DADOS**	**PERIODICIDADE**	**META**
1. COMPROMISSO COM A SOCIEDADE	1. Taxa de Ocupação de Curso	Número de vagas contratadas e ocupadas	Somatório de matrículas em educação profissional tecnológica por Categoria executadas / Somatório de matrículas em educação profissional tecnológica por Categoria prevista no Chamamento. (executado/planejado) x 100%	SIGA	Semestral	>=85%
	2. Ensino, Pesquisa e Extensão (sobrestado até o fim da Pandemia)	Alunos atendidos em APA	Total de alunos atendidos em APA / 10% do total previsto no chamamento público (executado/planejado) x 100%	Planilha Dinâmica de APA	Semestral	>=85%
	3. Prestação de Serviços Tecnológicos Transferência de Tecnologia	Ações de DIT implementadas em horas nas empresas ou APLs	Número de Horas executadas / Número de Horas previstos no chamamento público (Nº Horas executadas/Nº Horas planejadas) x 100%	Planilha Dinâmica de DIT	Semestral	>=85%
	Taxa de Evasão (sobrestado até a prestação de contas Anual de 2020)	Alunos que abandonaram os cursos de educação profissional e tecnológica	Relação entre o total de alunos matriculados e o número de evadidos semestralmente, dos cursos que tiveram sua conclusão no ano de análise. (Total de alunos evadidos / Total de matrículas no período) x 100%	SIGA	Semestral	
	4. Concluintes	Alunos certificados e diplomados em cursos de educação profissional e tecnológica	Apresenta o percentual de concluintes em relação ao número de matrículas efetuadas no período. (Total de alunos concluintes / Total de alunos matriculados) x 100%.	SIGA	Semestral	>=75%
2. DESENVOLVIMENTO ORGANIZACIONAL - processos internos	5. Formação/Titulação Docente	Pelo menos 15% dos colaboradores cujo maior grau de escolaridade correspondende a mestre ou doutor	Relação entre o total de colaboradores mestres ou doutores pelo total de colaboradores. (Quantidade de Mestres e doutores/(otal de colaboradores)x 100% ≥ 15%	ANEXO XXV DO SIPEF E CAGED	Semestral	>=15%
		Pelo menos 50% dos colaboradores cujo maior grau de	Relação entre o total de colaboradores especialistas pelo total de colaboradores.	ANEXO XXV DO SIPEF E CAGED	Semestral	>=50%

		escolaridade correspondende a especialista	(Quantidade de especialistas/Total de colaboradores)x 100% ≥ 50%			
		Pelo menos 15% dos colaboradores cujo maior grau de escolaridade correspondende a graduado	Relação entre o total de colaboradores graduados pelo total de colaboradores. (Quantidade de graduados/Total de colaboradores)x 100% ≥ 15%	ANEXO XXV DO SIPEF E CAGED	Semestral	>=15%
		No máximo 20% dos colaboradores cujo maior grau de escolaridade correspondende a ensino médio	Relação entre o total de colaboradores com ensino médio pelo total de colaboradores. (Quantidade de ensino médios/Total de colaboradores)x 100% ≤ 20%	ANEXO XXV DO SIPEF E CAGED	Semestral	<=20%
3. INFRAESTRUTURA	6.Estrutura Específica para os Cursos	Manutenção Predial (Benfeitorias em Imóveis de Terceiros)	Relação entre o total gasto por regime de competência contábil no semestre (Ano IV), com esta rubrica / pela proposta técnica AJUSTADA (1° E 2° T.A). (Previsto na Proposta Técnica/Contabilidade (ativo compensado))	SIPEF e Contabilidade	Semestral	>=85%
		Investimentos em Equipamentos e Mobiliários (aquisição ou manutenção)	Relação entre o total gasto por regime de competência contábil com manuentenções e atualização de Mobiliário, Equipamentos e Infraestrutura e o total de gastos planejados na proposta financeira no semestre (Ano IV) da OS apresentada diante da Proposta técnica Ajustada (1° e 2° TA) (Total de gastos/Total planejado).	SIPEF e Contabilidade	Semestral	>=85%
		Acervo Bibliográfico Básico Superior e Técnico	((nº de livros do acervo físico * modificador) / total de vagas oferecidas no período) * 100% ≥ 100% Modificador = 19 se houver biblioteca digital com acessos ou 15 se não houver biblioteca digital com acessos Total de Vagas: Considerar as matrículas dos alunos em curso, nos cursos superiores e técnicos de nivel médio, analisado por curso e calculado pela média geral	SIPEF , Contabilidade e SPMI	Semestral	>=100%

4. POLÍTICAS DE EDUCAÇÃO PROFISSIONAL E TECNOLÓGICA	7. Formação Continuada para Recursos Humanos	Quantitativo de pessoal capacitado.	Relação entre o planejamento de capacitação Anual dos colaboradores / pelo executado em horas * 100%	Planejamento Anual	Anual	>=85%
	8. Atuação dos Professores	Atuação dos Professores na modalidade Presencial (sobrestado até o retono da modalidde PRESENCIAL)	% de satisfação medido através de pesquisa com alunos	Pesquisa de Satisfação Presencial (Referente Janeiro a Março/2020)	Ao término do curso	>=85%
		Atuação dos Professores na modalidade EaD	% de satisfação medido através de pesquisa com alunos	Pesquisa de Satisfação EaD (Referente Janeiro a Junho/2020)	Ao término do curso	>=85%
		Atuação dos Professores no REANP	% de satisfação medido através de pesquisa com alunos	Pesquisa de Satisfação -REANP (Referente Abril a Junho/2020)	Ao término do curso	>=85%
	9. Insumos didáticos Pedagógicos	Total de recursos aplicados em Insumos Didáticos Pedagógicos.	Relação entre o total gasto por regime de competência contábil com esta rubrica / pela proposta técnica. (Contabilidade (grupo de custos)/Previsto na Proposta Técnica) Ajustada (1° e 2° TA)	Sistema Contábil	Semestral	>=85%
5. SUSTENTABILIDADE FINANCEIRA	10. Custo por Oferta	Demontra o custo total do COTEC	Custo total considerados pelo regime contábil de competência / previsto na proposta técnica Ajustada (1° e 2° TA)	Planisa Educação	Semestral	<=100%
		Demontra o custo unitário na Modalidade EAD	Custo total considerado pelo regime contábil de competência e respctivos critérios de rateios/ pela produção total nas ofertas de Cursos Técnicos EAD	Planisa Educação	Semestral	<=100%
			Custo total considerado pelo regime contábil de competência e respctivos critérios de rateios/ pela produção total nas ofertas de Qualificação EAD	Planisa Educação	Semestral	<=100%
			Custo total considerado pelo regime contábil de competência e respctivos critérios de rateios/ pela produção total nas ofertas de Capacitação EAD	Planisa Educação	Semestral	<=100%
		Demontra o custo unitário na Modalidade Presencial	Custo total considerado pelo regime contábil de competência e respctivos critérios de rateios/ pela produção total nas ofertas de Curso superior Presencial	Planisa Educação	Semestral	<=100%

			Custo total considerado pelo regime contábil de competência e respctivos critérios de rateios/ pela produção total nas ofertas de Cursos Técnicos Presenciais	Planisa Educação	Semestral	<=100%
			Custo total considerado pelo regime contábil de competência e respctivos critérios de rateios/ pela produção total nas ofertas de Qualificação Presencial	Planisa Educação	Semestral	<=100%
			Custo total considerado pelo regime contábil de competência e respctivos critérios de rateios/ pela produção total nas ofertas de Capacitação Presencial	Planisa Educação	Semestral	<=100%
	Custo por Aluno (sobrestado até a prestação de contas Anual de 2020)	Desmonstra o custo aluno-hora da Educação Superior de Tecnologia	Custo total Educação Superior de Tecnologia (R$) / Aluno hora Educação Superior de Tecnologia	Planisa Educação	Obrigatoriamente deverá constar da prestação de contas anual em observância a RN 13/2017 do TCE.	
		Desmonstra o custo aluno-hora na FIC e Técnico de Nível Médio	Custo total FIC e Técnico de Nível Médio (R$) / Aluno hora FIC e Técnico de Nível Médio	Planisa Educação		

3. PESQUISA DE SATISFAÇÃO

Em Atendimento ao item 2.42 do Contrato de Gestão 01-2017/SED, durante primeiro semestre do exercício 2020 houve aplicação da Pesquisa de Satisfação (anexo 01) entregue ao Parceiro Público em 15/07/2020 por meio do Ofício nº 179-2020 processo SEI 202014304001236. A Pesquisa foi realizada, utilizando a metodologia tipo Survey, que tem como finalidade descrever ou explicar as características ou opiniões de determinada população pesquisada, por meio de uma amostra representativa.

No primeiro semestre a realização da coleta de dados se deu por meio de formulários disponibilizados via Google Forms e desenvolvidos utilizando a escala likert (1 a 5, mesma escala prevista no Chamamento Público). Em respeito ao princípio da publicidade houve divulgação da mesma nas redes sociais e nos sites de Transparência. A média dos resultados obtidos para a avaliação do primeiro semestre 2020 pela percepção dos alunos geral foi de 86,00%; Resultado da percepção de alunos por unidade educacional; A) COTEC em Artes Labibe Faiad 84%; B) COTEC Aguinaldo de Campos Netto 85%; C) COTEC Governador Onofre Quinan 89%.

No Segundo Semestre - 2020 a Pesquisa de Satisfação seguiu a mesma metodologia do primeiro semestre porém houve mudança na disponibilização dos questionários por parte do Parceiro Público por meio do Ofício Circular nº 127/2020 - SEDI de 15/12/2020, processo SEI 202014304001705 que passaram a ser disponibilizados nas plataformas http://www.ead.go.gov.br e http://www.itegoonline.com.br abrangendo os usuários dos serviços de oferta de educação profissional e tecnológica, das categorias de cursos Superior, Técnico, Qualificação e Capacitação, nas modalidades EaD e presencial, inclusive no âmbito do Regime especial de Aulas não Presenciais - REANP. Tal mudança também alterou o calendário de aplicação de questionários e entrega do relatório da pesquisa para 31/03/2020. Com tudo até o momento foi possível consolidador os seguintes dados: A) COTEC em Artes Labibe Faiad 89%; B) COTEC Aguinaldo de Campos Netto 89%;

4. ATAS DE REUNIÕES DO CONSELHO DE ADMINISTRAÇÃO RELACIONADA AO CONTRATO DE GESTÃO

Referente ao item 12.1.e. informamos que as atas das assembleias do Conselho de Administração e Fiscal realizadas constam no portal da transparência.

Abaixo o cronograma de assembleias.

TABELA 6 – CRONOGRAMA DE ASSEMBLÉIAS ORDINÁRIAS – 2020

Nº	DATA	LOCAL	TEMA
1	29/01/2020	INSTITUTO REGER	ASSEMBLEIA ORDINÁRIA
2	27/02/2020		ASSEMBLEIA ORDINÁRIA
3	29/03/2020		ASSEMBLEIA ORDINÁRIA
4	26/04/2020		ASSEMBLEIA ORDINÁRIA
5	29/05/2020		ASSEMBLEIA ORDINÁRIA
6	26/06/2020		ASSEMBLEIA ORDINÁRIA
7	29/07/2020		ASSEMBLEIA ORDINÁRIA
8	28/08/2020		ASSEMBLEIA ORDINÁRIA
9	27/09/2020		ASSEMBLEIA ORDINÁRIA
10	30/10/2020		ASSEMBLEIA ORDINÁRIA
11	29/11/2020		ASSEMBLEIA ORDINÁRIA
12	19/12/2020		ASSEMBLEIA ORDINÁRIA

5. FORMAÇÃO CONTINUADA PARA RECURSOS HUMANOS

Em atendimento ao item 2.27 do contrato de gestão referente a execução programação anual de formação continuada de recursos humanos, informamos que foi elaborado um Manual de Capacitação e Desenvolvimento de Pessoal, bem como o início do levantamento para mapeamento das necessidades conforme a complexidade de cada cargo/função.

Paralelamente foram oferecidas 55 (cinquenta e duas) capacitações, atingindo quantitativo de 3.381 (três mil trezentas e oitenta e uma) vagas de capacitações, totalizando 303 (trezentas e três) horas executadas durante o ano de conforme evidências constantes no Anexo 02, gráfico e tabela abaixo:

GRÁFICO 1 - CAPACITAÇÃO DE RECURSOS HUMANOS

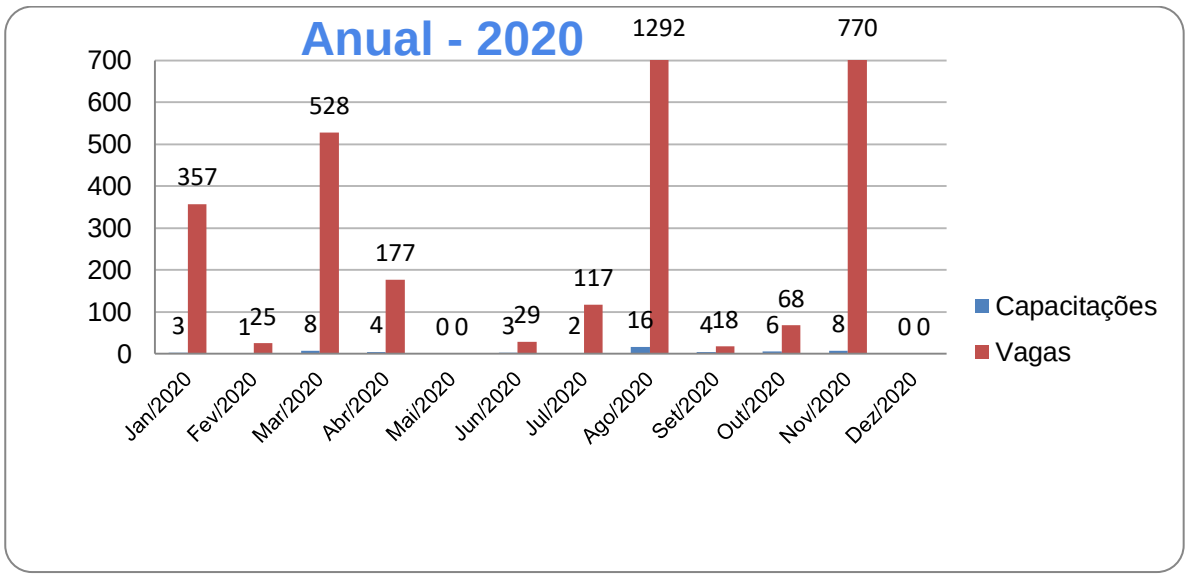

Fonte: Tabela Consolidação Capacitações de Recursos Humanos - 2020

As atividades voltadas para a Formação Continuada de Pessoal têm seu enfoque na melhoria da atividade fim deste projeto, para que haja sucesso as ações são planejadas e desenvolvidas de forma colaborativa e participativa pelas áreas de Ensino, Inovação, Pesquisa, Administrativa e Gestão de Pessoas. As principais ações realizadas são**:** Educação Continuada; Semanas Pedagógicas.

Em 2020 devido a pandemia pela COVID19 as capacitações foram migradas para a modalidade digital por meio das plataformas eletrônicas como Zoom e Google Meet. As atividades foram realizadas de forma inovadora, integrativa e inclusiva, podendo destacar o Workshop de Formação continuada em Tecnologia da Gestão para Educação Profissional e Tecnológica, a 1º edição foi realizada na modalidade presencial na cidade de Catalão para os colaboradores lotados nas unidades educacionais Labibe Faiad em Artes e Aguinaldo de Campos Netto. As 2º e 3º edição foram realizadas na modalidade virtual por streaming.

As atividades de Formação Continuada tem por finalidade, integrar, fortalecer e universalizar os conhecimentos referentes a Educação Profissional,

Desenvolvimento Tecnológico, Estratégias de Gestão para cada vez mais entregar serviços de excelência à comunidade.

IMAGEM 3 – CARD WORKSHOP

Fonte: Instagram

IMAGEM 4 – MOMENTO DE DINÂMICA EM GRUPO – PALESTRA A IMPORTÂNCIA DAS AÇÕES PARTICIPATIVAS

Fonte: Relatório 1º Workshop de Formação continuada em Tecnologia da Gestão para Educação Profissional e Tecnológica

IMAGEM 6 – COLABORADORES PARTICIPANDO DO WORKSHOP

Fonte: Relatório 1º Workshop de Formação continuada em Tecnologia da Gestão para Educação Profissional e Tecnológica

IMAGEM 7 – PUBLICAÇÃO DE DIVULGAÇÃO DO 2º WORKSHOP

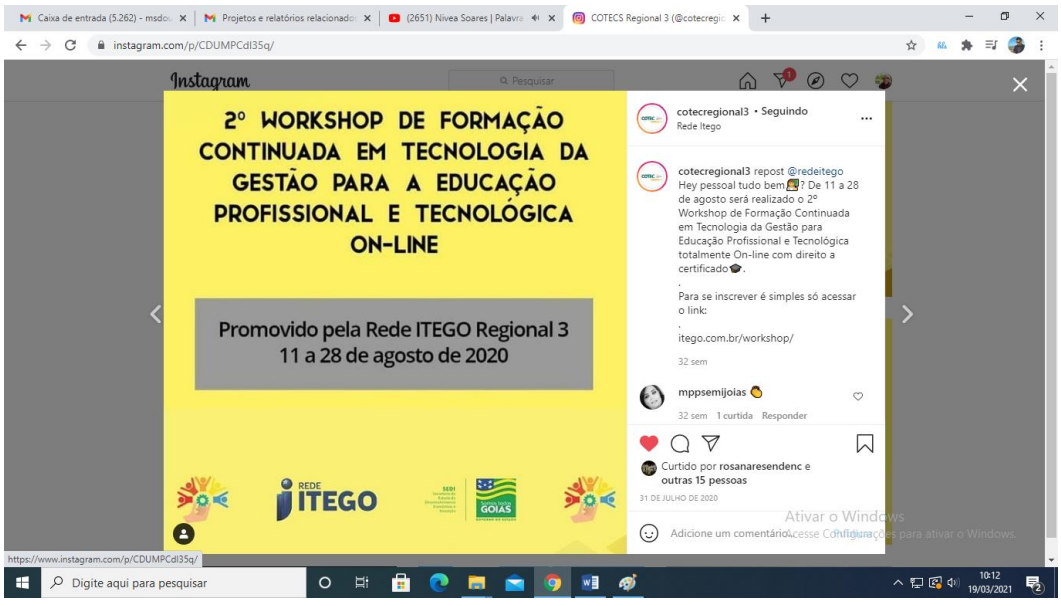

Fonte: Youtube CotecsRegional3

IMAGEM 8 – PALESTRANTES PROF. MA ROSANA RESENDE E PROF. ESP. TEODORO COELHO

Fonte: Youtube CotecsRegional3

IMAGEM 9 – PUBLICAÇÃO DE DIVULGAÇÃO DO 3º WORKSHOP

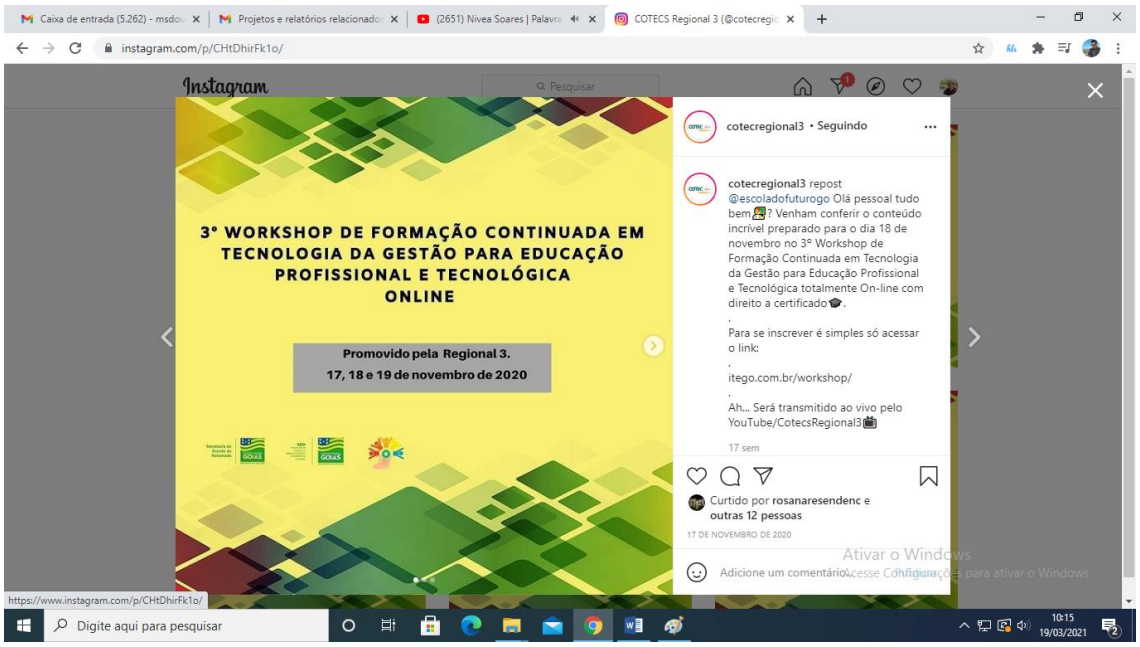

Fonte: Youtube CotecsRegional3

IMAGEM 10 – PUBLICAÇÃO DE DIVULGAÇÃO DO 3º WORKSHOP

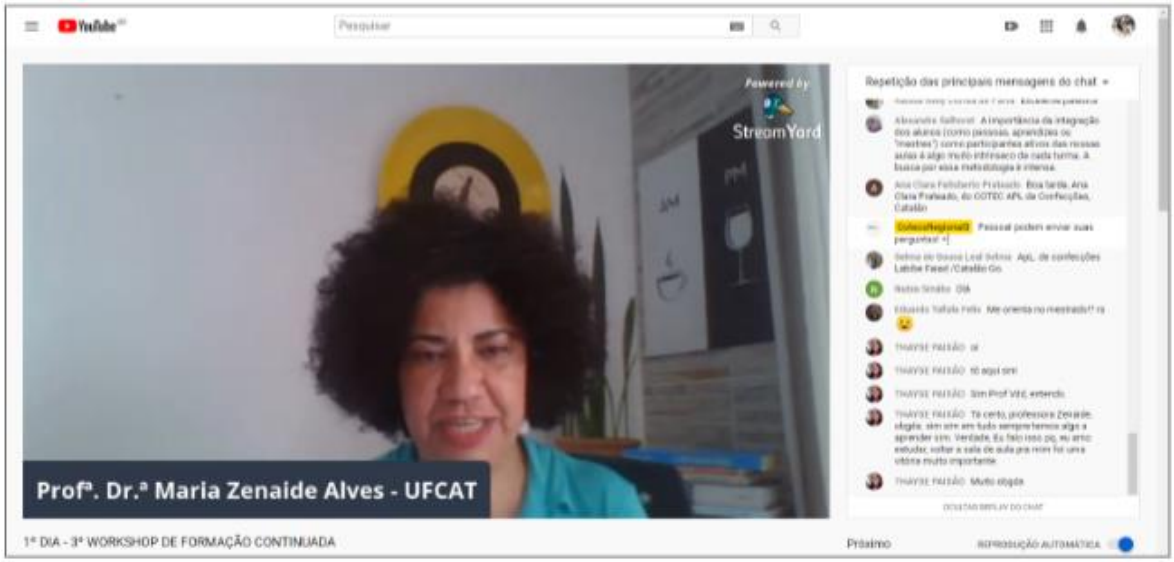

Fonte: Youtube CotecsRegional3

TABELA 7 - Consolidação Capacitações de Recursos Humanos - 2020

Nº	CAPACITAÇÃO/TREINAMENTO	PERÍODO	LOCAL	Carga Horária	Público Alvo	Quantidade
1	Encontro Pedagógico para alinhamento de demandas do COTEC no ano de 2020	14 a 15/01/2020	COTEC GOVERNADOR ONOFRE QUINAN	8	Colaboradores do COTEC GOQ e representantes da Unidade Gestora: Sonia de Fátima Oliveira Santos (Presidente), Rosana Resende Nogueira Chaves (Diretora Técnica), Douglas Falcão (Gerente de Controle e Avaliação)	85
2	Circuito de Palestras - Lider da Educação no Ambiente 4.0 (1)Lideranga Comportamental, 2)Aprender a estruturar uma lideranga assertiva, conhecendo mais sobre o perfil da equipe; 3) Cultura Organizagão Uma Visao Sistêmica; 4) Desenvolvendo Equipes Vencedoras; 5) Desenvolvida algumas abordagens corn as ferramentas do Coaching (Professional Self Coaching, Ericksoniano e Master Coach).	01/01 a 30/01/2020	COTECS AGUINALDO DE CAMPOS NETTO E EM ARTES LABIBE FAIAD	32	PROFESSORES E ADMINISTRATIVOS	75
3	Semana Pedagogica COTEC Aguinaldo de Campos Netto	13 a 17/01/2020	COTEC AGUINALDO DE CAMPOS NETTO	40	Colaboradores do COTEC ACN e representantes da Unidade Gestora: Sonia de Fátima Oliveira Santos (Presidente), Rosana	197

					Resende Nogueira Chaves (Diretora Técnica), Marilda F. Faria de Melo (Gerente de Ensino), Gizelly Angelo (Coord. de Pedagógica), Douglas Falcão (Gerente de Controle e Avaliação)	
4	Capacitação Para Alinhamento da Execução das Ações Pedagógicas Administrativas, DIT e APA.	22/02/2020	COTEC GOVERNADOR ONOFRE QUINAN	3	Colaboradores do COTEC GOQ e representantes da Unidade Gestora: Sonia de Fátima Oliveira Santos (Presidente), Rosana Resende Nogueira Chaves (Diretora Técnica), Douglas Falcão (Gerente de Controle e Avaliação)	25
5	Importância das Ações Participativas	03/03/2020	COTEC EM ARTES LABIBE FAIAD	1	PROFESSORES E ADMINISTRATIVOS	66
6	Como o professor deve trabalhar com as situações diversas no processo da aprendizagem.	03/03/2020	COTEC EM ARTES LABIBE FAIAD	1	PROFESSORES E ADMINISTRATIVOS	66
7	Desenvolvimento e Inovação Tecnológica	03/03/2020	COTEC EM ARTES LABIBE FAIAD	1	PROFESSORES E ADMINISTRATIVOS	66
8	Planejamento Estratégico – O caminho para o sucesso	03/03/2020	COTEC EM ARTES LABIBE FAIAD	1	PROFESSORES E ADMINISTRATIVOS	66
9	A importância da sinergia na pesquisa	03/03/2020	COTEC EM ARTES LABIBE FAIAD	1	PROFESSORES E ADMINISTRATIVOS	66
10	Pesquisa de Satisfação.	03/03/2020	COTEC EM ARTES LABIBE FAIAD	1	PROFESSORES E ADMINISTRATIVOS	66
11	Sistemas Integrados de Gestão Acadêmica	03/03/2020	COTEC EM ARTES LABIBE FAIAD	1	PROFESSORES E ADMINISTRATIVOS	66
12	Função da Unidade Gestora	03/03/2020	COTEC EM ARTES LABIBE FAIAD	1	PROFESSORES E ADMINISTRATIVOS	66
13	Ambientação de Professores ao Regime de Aulas Não Presenciais	01/04 a 10/04/2020	COTEC EM ARTES LABIBE FAIAD	20	Professores	63
14	Ambientação de Professores ao Regime de Aulas Não Presenciais	01/04 a 10/04/2020	COTEC GOVERNADOR ONOFRE QUINAN	20	Professores	34
15	Ambientação de Professores ao Regime de Aulas Não Presenciais	01/04 a 10/04/2020	COTEC AGUINALDO DE CAMPOS NETTO	20	Professores	71
16	SGA - SISTEMA DE GESTÃO ACADÊMICA	01/04 a 10/04/2020	TODOS	20	ADMINISTRATIVOS	9
17	COMO ELABORAR TREINAMENTOS ON LINE	04/06/2020	Conferencia via Zoom	5	Colaboradores da Unidade Gestora e Unidade Gerida	4
18	METODOLOGIA DA PESQUISA SURVEY	15/06/2020	Conferencia via Zoom	7	Colaboradores da Unidade Gestora e Unidade Gerida	5
19	COMO SER MAIS PRODUTIVO NO TRABALHO HOME OFFICE	27/06/2020	Conferencia via Zoom	6	Colaboradores da Unidade Gestora e Unidade Gerida	20
20	PLANO DE CONTIGÊNCIA COVID 19	17/07/2020	Conferencia via Zoom	6	Colaboradores da Unidade Gestora e Unidade Gerida	63
21	AUTO RESPONSABILIDADE EM TEMPOS PANDEMIA	23/07/2020	Conferencia via Zoom	6	Colaboradores da Unidade Gestora e Unidade Gerida	54
22	AGROECOLOGIA: DESAFIOS PARA IMPLEMENTAÇÃO	04/08/2020	Unidade Gestora	8	GESTORES	1
23	MULHERES NEGRAS E O FEMINICÍDIO	04/08/2020	Unidade Gestora	2	GESTORES	1
24	TREINAMENTO CUSTOS PLANISA	13/08/2020	UNIDADE Gestora	8	EQUIPE RH /FINANCEIRO E ADMINISTRATIVO UNIDADE GESTORA	5

25	TREINAMENTO INTEGRAÇÃO NOVOS COLABORADORES	10/08/2020	COTEC Labibi Faiad	1	Colaborador COTEC Labibi Faiad	1
26	Plaestra A ciência e a tecnologia – Fluxos para o Desenvolvimento e Inovação	28/08/2020	Youtube Rede COTEC	1	Colaborares dos COTECS Aguinado de Campos Netto, Labibe Faiad em Artes, Governador Onofre Quinan, COTEC Campos Alegre, Três Ranchos, Urutaí, Ipameri, Goiandira, Pires do Rio e Unidade Gestora	107
27	PALESTRA: Novo normal na sala de aula: resiliência e flexibilidade?	28/08/2020	Youtube Rede COTEC	1	Colaborares dos COTECS Aguinado de Campos Netto, Labibe Faiad em Artes, Governador Onofre Quinan, COTEC Campos Alegre, Três Ranchos, Urutaí, Ipameri, Goiandira, Pires do Rio e Unidade Gestora	107
28	PALESTRA: Planejamento educacional e avaliação de desempenho na educação profissional e tecnológica	25/08/2020	Youtube Rede COTEC	1	Colaborares dos COTECS Aguinado de Campos Netto, Labibe Faiad em Artes, Governador Onofre Quinan, COTEC Campos Alegre, Três Ranchos, Urutaí, Ipameri, Goiandira, Pires do Rio e Unidade Gestora	107
29	PALESTRA: Novo mundo pós-pandemia: como será?	25/08/2020	Youtube Rede COTEC	1	Colaborares dos COTECS Aguinado de Campos Netto, Labibe Faiad em Artes, Governador Onofre Quinan, COTEC Campos Alegre, Três Ranchos, Urutaí, Ipameri, Goiandira, Pires do Rio e Unidade Gestora	107
30	PALESTRA: Aulas remotas em tempo de pandemia: uma narrativa sobre os desafios atuais	21/08/2020	Youtube Rede COTEC	1	Colaborares dos COTECS Aguinado de Campos Netto, Labibe Faiad em Artes, Governador Onofre Quinan, COTEC Campos Alegre, Três Ranchos, Urutaí, Ipameri, Goiandira, Pires do Rio e Unidade Gestora	107
31	PALESTRA: A importância da TIC (tecnologia da informação e comunicação) aplicada a educação	18/08/2020	Youtube Rede COTEC	1	Colaborares dos COTECS Aguinado de Campos Netto, Labibe Faiad em Artes, Governador Onofre Quinan, COTEC Campos Alegre, Três Ranchos, Urutaí, Ipameri, Goiandira, Pires do Rio e Unidade Gestora	107
32	PALESTRA: Pesquisa de Satisfação aplicada a Educação Profissional e Desenvolvimento e Inovação	18/08/2020	Youtube Rede COTEC	1	Colaborares dos COTECS Aguinado de Campos Netto, Labibe Faiad em Artes, Governador Onofre Quinan, COTEC Campos Alegre, Três Ranchos, Urutaí, Ipameri, Goiandira, Pires do Rio e Unidade Gestora	107
33	PALESTRA: Nácar – A crise antecede o crescimento	14/08/2020	Youtube Rede COTEC	1	Colaborares dos COTECS Aguinado de Campos Netto, Labibe Faiad em Artes, Governador Onofre Quinan, COTEC Campos Alegre, Três Ranchos, Urutaí, Ipameri, Goiandira, Pires do Rio e Unidade Gestora	107
34	Elementos articuladores das práticas pedagógicas	11/08/2020	Youtube Rede COTEC	1	Colaborares dos COTECS Aguinado de Campos Netto, Labibe Faiad em Artes, Governador Onofre Quinan, COTEC Campos Alegre, Três Ranchos, Urutaí, Ipameri, Goiandira, Pires do Rio e Unidade Gestora	107
35	PALESTRA: A didática da metamorfose gerada na crise	14/08/2020	Youtube Rede COTEC	1	Colaborares dos COTECS Aguinado de Campos Netto, Labibe Faiad em Artes, Governador Onofre Quinan, COTEC Campos Alegre, Três Ranchos, Urutaí, Ipameri, Goiandira, Pires do Rio e Unidade Gestora	107
36	PALESTRA: A Educação tecnológica como instrumento transformador da sociedade	11/08/2020	Youtube Rede COTEC	1	Colaborares dos COTECS Aguinado de Campos Netto, Labibe Faiad em Artes, Governador Onofre Quinan, COTEC Campos Alegre, Três Ranchos, Urutaí, Ipameri, Goiandira, Pires do Rio e Unidade Gestora	107
37	PALESTRA: EaD (Educação a distância) e REANP (Regime de aulas não presenciais)	11/08/2020	Youtube Rede COTEC	1	Colaborares dos COTECS Aguinado de Campos Netto, Labibe Faiad em Artes, Governador Onofre Quinan, COTEC Campos Alegre, Três	107

					Ranchos, Urutaí, Ipameri, Goiandira, Pires do Rio e Unidade Gestora	
38	Treinamento: INTEGRAÇÃO	14/09/2020	Presencial	1	UNIDADE GESTORA	1
39	Palestra: COUNICAÇÃO E MARKETING	09/09/2020	ZOOM	7	UNIDADE GESTORA	10
40	Treinamento: COMPLIANCE	01/09/2020	Presencial	6	UNIDADE GESTORA	4
41	Treinamento: PLANIZA	22/09/2020	Presencial	9	UNIDADE GESTORA	3
42	1 WORKSHOP DE FORMAÇÃO CONTINUADA EM TECNOLOGIA E MÍDIAS EM EDUCAÇÃO	26/10/2020	ZOOM	8	UNIDADE GESTORA	1
43	NACAR DAY	29/10/2020	ZOOM	2	UNIDADE GESTORA	60
44	Semana Jurídica	20/10/2020	ZOOM	6	UNIDADE GESTORA	2
45	Treinamento: INTEGRAÇÃO	05/10/2020	Presencial	2	Colaborador COTEC Labibi Faiad	2
46	Treinamento: PLANIZA	26/10/2020	Presencial	6	UNIDADE GESTORA	2
47	ACT COACH	26/10/2020	ZOOM	8	UNIDADE GESTORA	1
48	Gestão do tempo	17/11/2020	YOUtube COTECS REGIONAL 3	1	TODOS OS COLABORARES DOS COTES, UPDIS E UNIDADE GESTORA	126
49	Interdisciplinaridade na formação de professores	17/11/2020	YOUtube COTECS REGIONAL 3	1	TODOS OS COLABORARES DOS COTES, UPDIS E UNIDADE GESTORA	126
50	Educação como elemento transformador	18/11/2020	YOUtube COTECS REGIONAL 3	1	TODOS OS COLABORARES DOS COTES, UPDIS E UNIDADE GESTORA	126
51	Ensinando para aprendermos	18/11/2020	YOUtube COTECS REGIONAL 3	1	TODOS OS COLABORARES DOS COTES, UPDIS E UNIDADE GESTORA	126
52	Como foi ser professor em 2020?	19/11/2020	YOUtube COTECS REGIONAL 3	1	TODOS OS COLABORARES DOS COTES, UPDIS E UNIDADE GESTORA	126
53	Determinação e persistência – fatores fundamentais para a vida profissional.	19/11/2020	YOUtube COTECS REGIONAL 3	1	TODOS OS COLABORARES DOS COTES, UPDIS E UNIDADE GESTORA	126
54	Planiza Custos	25/11/2020	Goiânia-GO	8	Unidade GESTORA	4
55	Autoresponsabilidade e Compromisso	18/11/2020	Goiânia-GO	2	Unidade GESTORA	10
	55		**TOTAL**	303		3381

6. ATIVIDADES EXECUTADAS

Em cumprimento, ao Contrato de Gestão 01-2017-SED, o monitoramento terá como uma das estratégias o acompanhamento e avaliação do RELATÓRIO CIRCUNSTANCIADO, com as informações mínimas prevista no layout abaixo. As ações e suas respectivas atividades devem primar pela consecução do objeto previsto no chamamento, no intuito de alcançar a eficiência, eficácia e efetividade de todos os processos inerentes a execução do contrato de gestão. As atividades foram realizadas durante o ANO IV exercício 2020, tendo como parâmetro de monitoramento:

1 - Processo acadêmico e de desenvolvimento e inovação tecnológica (quantidade de matrículas e atendimento de alunos em atividades prático acadêmicas, números/horas e percentuais previstos para atingimento das metas):

2 - Escopo: cumprimento de quantidade de matrículas e quantidade de alunos atendidos em atividades práticas acadêmicas e horas aulas executadas, serviços de DIT, pertinência da oferta e do sucesso acadêmico e, da articulação como setor produtivo

Ressalta-se que o planejamento das ações para 2020 foi previamente elaborado e encaminhado ao Parceiro Público, ocorre que já no primeiro trimestre devido a pandemia pelo Corona Vírus (Decreto nº 9.633, de 13 de março de 2020 e artigo 2º da Resolução CEE/CP n.º 05/2020 do Conselho Estadual de Educação de Goiás) impactou na a execução integral das ações planejadas (ofertas de novas vagas na modalidade presencial, ações DIT e APA).

Conforme previsto na Nota Técnica nº: 3/2020 - CACGOS- 16820 link SEI 000012494848, em observância a Resolução nº 02/2020-CEE/GO do Conselho Estadual de Educação de Goiás, de 17 de março de 2020, as aulas dos cursos na abrangência da Regional 3 passaram a serem realizados em REANP - Regime Especial de Aulas Não Presenciais no Sistema Educativo do Estado de Goiás, como medida preventiva à disseminação do COVID- 19, para isso mais de 15 mil alunos foram migrados do regime presencial para o REANP e assim permaneceu no decorrer de 2020

Em 31/03/2020 este Parceiro Privado recebeu o Ofício nº 512/2020 – SEDI Referência: Processo nº 202014304000035 link SEI 000012351851 informando por meio do Memorando nº: 73/2020 - GABGCFT- 14375 link SEI 000012286268 que "***mesmo não havendo replanejamento das ações*** *a serem executadas no trimestre seguinte em relação àquelas já encaminhadas por meio do Planejamento*

Anual, a Entidade deverá ratificar tal informação à esta Pasta em, no máximo, 15 (quinze) dias de antecedência ao início do trimestre" (grifo nosso).

Ao tomar ciência este Parceiro Privado já estava em reanálise das ações e atividades para providenciar o replanejamento para o 2º trimestre de 2020, porém em 02/04/2020 o Parceiro Público enviou a Portaria 138/2020 - SEDI Referência: Processo nº 202014304000786 link SEI 000012397383 em seu "*Art. 1º - Vedar a execução de novas Ofertas de Vagas (matrículas), Atividades Prático Acadêmica – APA e Desenvolvimento e Inovação Tecnológica – DIT durante o período de 90 (noventa) dias, a partir de 01/04/2020, bem como manter as ofertas já iniciadas (execução)*" (grifo nosso), em decorrência da COVID-19 (amparada pelo Decreto nº 9.633, de 13 de março de 2020 e artigo 2º da Resolução CEE/CP n.º 05/2020 do Conselho Estadual de Educação de Goiás).

Em 22/04/2020 recebemos o Ofício Circular nº 35/2020 – SEDI Link SEI 000012637959 e Nota Técnica nº: 3/2020 - CACGOS- 16820 Link SEI 000012494848 Processo nº 202014304000786, sendo notificados que as metas quantitativas referentes ao 2º trimestre de 2020 foram suprimidas do total de vagas e matrículas a serem executadas em EPT, DIT e APA (modalidade presencial). Foram preservadas vagas no eixo de Produção Cultural e Design na modalidade presencial a serem ofertadas.

Diante do exposto o Parceiro Público foi informado por meio do Ofício 121-2020-REGER processo SEI 202014304000035 que a execução e entrega do planejamento do 2º trimestre de 2020 ficou inviabilizada, porém execução dos cursos em andamento em suas categorias, modalidades e localidades foram continuadas. Assim este Parceiro Privado preparou e enviou o novo planejamento para o 2º semestre de 2020 atendendo o novo quantitativo de vagas a serem executadas conforme previsto na Nota Técnica 03/2020 CACGOS- 16820 Link SEI

000012494848 em observância a 2.57 do Contrato de Gestão 01-2017 por meio do Oficio 161-2020-REGER processo SEI 202014304000035.

Destaca-se que conforme consta no Quadro 1 da Nota Técnica 03 foram preservadas 360 (trezentas e sessenta) Horas DIT para realização da prestação de serviços tecnológicos em máquinas Audaces, no corte exclusivo, de peças de equipamentos de proteção individual - EPIs, tais como: máscara, gorro, touca, avental, capote, dentre outros, para atendimento aos profissionais da área da saúde, para serem executadas pela UDEPI APL de Confecções vinculado ao COTEC em Artes Labibe Faiad de Catalão – GO, seguindo o planejamento que foi elaborado e enviado à SEDI.

Em 04 de junho de 2020, houve uma reunião entre a Comunicação Setorial e representantes das Organizações sociais, sendo encaminhada uma agenda especial com a atividades suplementares a serem desenvolvidas em datas específicas por cada regional para divulgação da Campus Party Digital 2020 Edição Goiás, a Regional 3 ficou responsável pelas atividades a serem realizadas dias 09/06 – Webinar e dia 11/06 – Celebração das memórias da última edição da Campus Party – 2019. O Webinar realizado com o tema – Inovação Robótica e Inteligência Artificial foi realizado em 09/06, este Parceiro Privado foi informado pela Gerência de Rede de COTECS SEDI que a preparação de atividades como palestras, painéis e ações de ativações e mobilização para a Campus Party que ocorrem no período de vigência da Nota Técnica 03/2020 - CACGOS foram autorizadas para contabilização de horas DIT em excepcionalidade para o mês de junho de 2020 conforme MEMORANDO Circular nº 24/2020 GABGCFT -14375 de 01/06/2020 sob os autos 2020143040011578, amparado pelo Ofício Circular nº 79/2020 autos 202014304001157. Vale ressaltar que além da participação de alunos e professores nas atividades planejada sob demanda da SEDI e executada

pela Regional 3, também houve participação nas demais atividades realizadas pelas demais regionais, considerando que é uma ação da Rede COTEC.

6.1 Ações de DIT – Desenvolvimento e Inovação Tecnológica

Houve produção de 7.680 (sete mil seiscentos e oitenta) horas em Desenvolvimento e Inovação Tecnológica em 206 (duzentas e seis) ações, durante 2020, por meio das atividades conforme tabela a seguir e gráficos com dados consolidados 3, 4, 5 6 e ANEXO-7 .

- Foram realizadas 21 (vinte e uma) visitas em empresas;
- Acompanhamento e Atendimento no APL de Confecções a 235 (duzentas e trinta e cinco) empresas do Setor Produtivo de Confecções pela máquina Audaces, por Transferência de Tecnologia para corte de 998.867 (novecentos e noventa e oito mil oitocentos e sessenta e sete) peças;
- Manutenção de Laboratórios;
- Acompanhamento aos Produtores do APL de Mandioca e Derivados de Pires Belo, com produção anual a partir do processamento de 112.259 (cento e doze mil duzentos e cinquenta e nove) quilos de raiz in natura de mandioca, produzindo 25.298 (vinte e cinco mil duzentos e noventa e oito) quilos de farinha e 6.776 (seis mil setecentos e setenta e seis) quilos de polvilho, gerando renda o no valor total de R$ 219.548,00 (duzentos e dezenove quinhentos e quarenta e oito reais) em favor da população de Pires Belo de 1.500 (mil trezentos e oitenta e nove) pessoas segundo o IBGE;
- Realização de atividades de cientificas, culturais e de inovação aderentes ao indicador de Extensão e Tecnologias Sociais; 04 (quatro) Produção Cultural, 17 (dezessete) Apresentações de Trabalhos Científicos em Congresso; 04 (quatro) Feiras; 08 (oito) Lives; 02 (duas) Manutenções em Laboratórios; 07 (sete) Minicursos) 05 (cinco) Mostras; 14 (quatorze) Oficinas) 04 (quatro)

Painéis; 50 (cinquenta) Palestras; 04 (quatro) Apresentações de Produção Cultural; 60 (sessenta) Atividades Consolidadas Mensais de Produção por Transferência de Tecnologia nos APL's; 04 (quatro) Simpósios; 21 (Vinte e uma) Visitas Técnicas a Empresas; 12 (dose) Webinários, 05 (cinco) Workshops.

- 1ª Webinar de sensibilização para a Campus Party Digital 2020;
- Campus Party Digital 2020: Foram submetidos 26 (vinte e seis) projetos durante a curadoria, sendo 12 (doze) aprovados;
- Circuito de Lives: A Importância da Qualificação Profissional e Tecnológica e o Papel da Rede COTEC para o Mercado Trabalho e o Empreendedorismo Inovador na era Globalizada;
- 2º Semana Estadual de Ciência, Tecnologia & Inovação de Goiás;
- 1º Congresso Tecnológico e Científico da Regional.
- Incubação de Projetos; 07 (sete) Projetos Incubados, sendo que o Projeto Multmaker se consolidou como negócio pioneiro em Catalão.

TABELA 8 – CONSOLIDADO ANUAL - AÇÕES DIT – REGIONAL 3

Nº	COTEC	MUNICIPIO	MÊS	APL	SERVIÇO DE DIT	TIPO	CARGA HORARIA DIT	INICIO	TERMINO	ID_DOC	EVIDÊNCIA
1	COTEC AGUINALDO DE CAMPOS NETTO	CATALÃO	JANEIRO		Semana Pedagógica – Oficina "A inovação demostrada para a comunidade: construindo uma Mostra Tecnológica".	OFICINA	3	15/01/2020	15/01/2020	ACN006	Anexo-3
2	COTEC AGUINALDO DE CAMPOS NETTO	CATALÃO	JANEIRO		Semana Pedagógica – Oficina "Planejando atividades de inovação e práticas acadêmicas"	OFICINA	6	17/01/2020	17/01/2020	ACN007	Anexo-3
3	COTEC AGUINALDO DE CAMPOS NETTO	PIRES BELO	JANEIRO	MANDIOCA E DERIVADOS	RELATÓRIO DE PRODUÇÃO DE **2.100KG DE FARINHA** - APL DE MANDIOCA E SEUS DERIVADOS	PRODUÇÃO POR TRANSFERÊNCIA DE TECNOLOGIA	80	01/01/2020	31/01/2020	Relatório de Atividades	Anexo-5
4	COTEC AGUINALDO DE CAMPOS NETTO	CATALÃO	JANEIRO		Visita a Associação Catalana das Empresas do DIMIC - ACED	VISITA TÉCNICA	2	06/01/2020	06/01/2020	ACN001	Anexo-6
5	COTEC AGUINALDO DE CAMPOS NETTO	DAVINOPOLIS	JANEIRO		Visita a secretaria de Ação Social de Davinópolis (GO)	VISITA TÉCNICA	2	08/01/2020	08/01/2020	ACN002	Anexo-6
6	COTEC AGUINALDO DE CAMPOS NETTO	DAVINOPOLIS	JANEIRO		Visita a prefeitura de Davinópolis (GO)	VISITA TÉCNICA	2	08/01/2020	08/01/2020	ACN003	Anexo-6
7	COTEC AGUINALDO	DAVINOPOLIS	JANEIRO		Visita ao CRAS de Davinópolis (GO)	VISITA TÉCNICA	2	08/01/2020	08/01/2020	ACN004	Anexo-6

	DE CAMPOS NETTO										
8	COTEC AGUINALDO DE CAMPOS NETTO	CALDAS NOVAS	JANEIRO		Visita a Igreja Videira de Caldas Novas	VISITA TÉCNICA	2	12/01/2020	12/01/2020	ACN005	Anexo-6
9	COTEC AGUINALDO DE CAMPOS NETTO	CATALÃO	JANEIRO		Visita a empresa John Deere	VISITA TÉCNICA	2	21/01/2020	21/01/2020	ACN008	Anexo-6
10	COTEC AGUINALDO DE CAMPOS NETTO	CATALÃO	JANEIRO		Visita a Rádio Cultura	VISITA TÉCNICA	2	23/01/2020	23/01/2020	ACN009	Anexo-6
11	COTEC AGUINALDO DE CAMPOS NETTO	CATALÃO	JANEIRO		Visita a Associação dos Diabéticos de Goiás (ADISGO)	VISITA TÉCNICA	2	23/01/2020	23/01/2020	ACN010	Anexo-6
12	COTEC AGUINALDO DE CAMPOS NETTO	GOIANDIRA	JANEIRO		Visita a prefeitura de Goiandira (GO)	VISITA TÉCNICA	3	27/01/2020	27/01/2020	ACN011	Anexo-6
13	COTEC EM ARTES LABIBE FAIAD	CATALÃO	JANEIRO	CONFECÇÃO	Feira de Negócios e Empreendedorismo Artesanal	FEIRA	280	11/01/2020	11/01/2020	LF001	Anexo-3
14	COTEC EM ARTES LABIBE FAIAD	CATALÃO	JANEIRO	CONFECÇÃO	Feira de Negócio e Empreendedorismo Artesanal	FEIRA	6	11/01/2020	11/01/2020	LF002	Anexo-3
15	COTEC EM ARTES LABIBE FAIAD	CATALÃO	JANEIRO	CONFECÇÃO	1° Workshop Desenvolvimento, Inovação Tecnológica e Pedagógica na Educação Profissional.	WORKSHOP	120	14/01/2020	16/01/2020	LF004	Anexo-3
16	COTEC EM ARTES LABIBE FAIAD	CATALÃO	JANEIRO	CONFECÇÃO	ATIVIDADE DE MATRIZES DE CORTE E DIGITALIZAÇÃO DE MOLDES E ENFESTO PARA EMPRESAS LOCAIS UTILIZANDO A MÁQUINA AUDACES	PRODUÇÃO POR TRANSFERÊNCIA DE TECNOLOGIA	52	01/01/2020	31/01/2020	Relatório de Atividades	Anexo-4
17	COTEC EM ARTES LABIBE FAIAD	CATALÃO	JANEIRO	CONFECÇÃO	ATIVIDADE DE MATRIZES DE CORTE E DIGITALIZAÇÃO DE MOLDES E ENFESTO PARA EMPRESAS LOCAIS UTILIZANDO A MÁQUINA AUDACES	PRODUÇÃO POR TRANSFERÊNCIA DE TECNOLOGIA	9	01/01/2020	31/01/2020	Relatório de Atividades	Anexo-4
18	COTEC EM ARTES LABIBE FAIAD	CATALÃO	JANEIRO	CONFECÇÃO	ATIVIDADE DE MATRIZES DE CORTE E DIGITALIZAÇÃO DE MOLDES E ENFESTO PARA EMPRESAS LOCAIS UTILIZANDO A MÁQUINA AUDACES	PRODUÇÃO POR TRANSFERÊNCIA DE TECNOLOGIA	119	01/01/2020	31/01/2020	Relatório de Atividades	Anexo-4
19	COTEC EM ARTES LABIBE FAIAD	CATALÃO	JANEIRO	CONFECÇÃO	ATIVIDADE DE MATRIZES DE CORTE E DIGITALIZAÇÃO DE MOLDES E ENFESTO PARA EMPRESAS LOCAIS UTILIZANDO A MÁQUINA AUDACES	PRODUÇÃO POR TRANSFERÊNCIA DE TECNOLOGIA	6	01/01/2020	31/01/2020	Relatório de Atividades	Anexo-4
20	COTEC EM ARTES LABIBE FAIAD	CATALÃO	JANEIRO		Visita Técnica Empresa Ateliê Neném de Luxo	VISITA TÉCNICA	3	13/01/2020	13/01/2020	LF003	Anexo-6
21	COTEC GOVERNADOR ONOFRE QUINAN	ANÁPOLIS	JANEIRO		Palestra “Atendimento Com Propósito”	PALESTRA	2	20/01/2020	20/01/2020	GOQ001	Anexo-3
22	COTEC GOVERNADOR ONOFRE QUINAN	ANÁPOLIS	JANEIRO		Palestra “Atendimento Com Propósito”	PALESTRA	4	21/01/2020	21/01/2020	GOQ002	Anexo-3
23	COTEC GOVERNADOR ONOFRE QUINAN	ANÁPOLIS	JANEIRO		Palestra “Ética na Vida”	PALESTRA	4	23/01/2020	23/01/2020	GOQ003	Anexo-3

24	COTEC GOVERNADOR ONOFRE QUINAN	ANÁPOLIS	JANEIRO		Palestra "Mentes com propósito"	PALESTRA	4	24/01/2020	24/01/2020	GOQ004	Anexo-3
25	COTEC GOVERNADOR ONOFRE QUINAN	ANÁPOLIS	JANEIRO		Palestra Empreendedorismo – Base do empreendedor	PALESTRA	4	23/01/2020	23/01/2020	GOQ005	Anexo-3
26	COTEC GOVERNADOR ONOFRE QUINAN	ANÁPOLIS	JANEIRO		Palestra com Oficina - Empreendendo Através da Oficina de Vidraçaria e Pintura Utilizando Materiais Descartados	OFICINA	70	27/01/2020	28/01/2020	GOQ006	Anexo-3
27	COTEC GOVERNADOR ONOFRE QUINAN	ANÁPOLIS	JANEIRO		Palestra "Por uma cultura de cuidar da mente" (matutino e noturno)	PALESTRA	4	30/01/2020	30/01/2020	GOQ007	Anexo-3
28	COTEC GOVERNADOR ONOFRE QUINAN	ANÁPOLIS	JANEIRO		I Feira de Empreendedorismo do Curso de Panificação e Confeitaria.	FEIRA	44	30/01/2020	30/01/2020	GOQ008	Anexo-3
29	COTEC GOVERNADOR ONOFRE QUINAN	ANÁPOLIS	JANEIRO		Afinação de Instrumentos Musicais para apresentações e Produção Cultural	MANUTENÇÃO LABORATÓRIO	41	31/01/2020	31/01/2020	GOQ009	Anexo-3
30	COTEC AGUINALDO DE CAMPOS NETTO	CATALÃO	FEVEREIRO		OFICINA - Empreendendo Através da Oficina de Vidros descartados com decoração e Pintura	OFICINA	80	05/02/2020	06/02/2020	ACN014	Anexo-3
31	COTEC AGUINALDO DE CAMPOS NETTO	CATALÃO	FEVEREIRO		PALESTRA - Empreendedorismo Inovador: Incentivar os novos discentes à compreender o que é empreedorismo com vistas à criar seus próprios negócios.	PALESTRA	4	10/02/2020	10/02/2020	ACN015	Anexo-3
32	COTEC AGUINALDO DE CAMPOS NETTO	CATALÃO	FEVEREIRO		PALESTRA - "Como formalizar o meu negócio por meio do MEI"	PALESTRA	3	10/02/2020	10/02/2020	ACN016	Anexo-3
33	COTEC AGUINALDO DE CAMPOS NETTO	CATALÃO	FEVEREIRO		Instalação de Softwares Netbeans e Banco de Dados no Laboratório n. 30 do COTECACN para Sesibilização a Criação de Novas Tecnológicas.	MANUTENÇÃO LABORATÓRIO	7	11/02/2020	11/02/2020	ACN017	Anexo-3
34	COTEC AGUINALDO DE CAMPOS NETTO	PIRES BELO	FEVEREIRO	MANDIOCA E DERIVADOS	Relatorio de Produção de **1596KG de Farinha**-APL de Mandioca e Seus Derivados	PRODUÇÃO POR TRANSFERÊNCIA DE TECNOLOGIA	61	01/02/2020	29/02/2020	Relatório de Atividades	Anexo-5
35	COTEC EM ARTES LABIBE FAIAD	CATALÃO	FEVEREIRO		Produção Cultural - Terça Cultural	PRODUÇÃO CULTURAL	2	04/02/2020	04/02/2020	LF005	Anexo-3
36	COTEC EM ARTES LABIBE FAIAD	CATALÃO	FEVEREIRO		Planejamento de ações DIT para Agenda Cultural mês (fevereiro)	OFICINA	2	30/01/2020	30/01/2020	LF006	Anexo-3
37	COTEC EM ARTES LABIBE FAIAD	CATALÃO	FEVEREIRO		Produção Cultural - 2° Sarau Cultural COTEC em Artes Labibe Faiad	PRODUÇÃO CULTURAL	4	06/02/2020	06/02/2020	LF007	Anexo-3
38	COTEC EM ARTES LABIBE FAIAD	CATALÃO	FEVEREIRO		Palestra - Empreendedorismo Inovador como agir de forma empreendedora.	PALESTRA	22	21/02/2020	21/02/2020	LF008	Anexo-3
39	COTEC EM ARTES LABIBE FAIAD	CATALÃO	FEVEREIRO	CONFECÇÃO	Atividade de **DIGITALIZAÇÃO** de Moldes para empresas locais utilizando a máquina Audaces	PRODUÇÃO POR TRANSFERÊNCIA DE TECNOLOGIA	88	01/02/2020	29/02/2020	Relatório de Atividades	Anexo-4
40	COTEC EM ARTES LABIBE FAIAD	CATALÃO	FEVEREIRO	CONFECÇÃO	Atividade de **MATRIZES DE CORTE** para empresas locais	PRODUÇÃO POR TRANSFERÊNCIA DE TECNOLOGIA	15	01/02/2020	29/02/2020	Relatório de Atividades	Anexo-4

					utilizando a máquina Audaces						
41	COTEC EM ARTES LABIBE FAIAD	CATALÃO	FEVEREIRO	CONFECÇÃO	Atividade de **ENFESTO** para empresas locais utilizando a máquina Audaces	PRODUÇÃO POR TRANSFERÊNCIA DE TECNOLOGIA	133	01/02/2020	29/02/2020	Relatório de Atividades	Anexo-4
42	COTEC EM ARTES LABIBE FAIAD	CATALÃO	FEVEREIRO	CONFECÇÃO	Atividade de **CORTE** para empresas locais utilizando a máquina Audaces	PRODUÇÃO POR TRANSFERÊNCIA DE TECNOLOGIA	14	01/02/2020	29/02/2020	Relatório de Atividades	Anexo-4
43	COTEC EM ARTES LABIBE FAIAD	CATALÃO	FEVEREIRO		Produção Cultural - Terça Cultural (especial de carnaval)	PRODUÇÃO CULTURAL	2	17/02/2020	17/02/2020	LF009	Anexo-3
44	COTEC GOVERNADOR ONOFRE QUINAN	ANÁPOLIS	FEVEREIRO		Palestra: Qualidade de Vida no Trabalho.	PALESTRA	20	03/02/2020	04/02/2020	GOQ 010	Anexo-3
45	COTEC GOVERNADOR ONOFRE QUINAN	ANÁPOLIS	FEVEREIRO		Palestra: Reflexão sobre o valor da vida e do trabalho.	PALESTRA	23	03/02/2020	04/02/2020	GOQ 011	Anexo-3
46	COTEC GOVERNADOR ONOFRE QUINAN	ANÁPOLIS	FEVEREIRO		PALESTRA: Dependência Digital: como utilizar as tecnologias de forma adequada no ambiente de trabalho	PALESTRA	20	05/02/2020	05/02/2020	GOQ 012	Anexo-3
47	COTEC GOVERNADOR ONOFRE QUINAN	ANÁPOLIS	FEVEREIRO		1ª Monstra de Projetos Acadêmicos e Artigos Científicos do COTECOQ	MOSTRA	20	10/02/2020	10/02/2020	GOQ 013	Anexo-3
48	COTEC GOVERNADOR ONOFRE QUINAN	ANÁPOLIS	FEVEREIRO		PALESTRA: Prevenção de Acidentes no Trabalho: Apresentar meios de prevenção aos discentes, comunidade local e setor produtivo.	PALESTRA	20	10/02/2020	10/02/2020	GOQ 014	Anexo-3
49	COTEC GOVERNADOR ONOFRE QUINAN	ANÁPOLIS	FEVEREIRO		Entrevista Temática Cultura de Segurança do Trabalho.	PAINEL	18	11/02/2020	11/02/2020	GOQ 015	Anexo-3
50	COTEC GOVERNADOR ONOFRE QUINAN	ANÁPOLIS	FEVEREIRO		PALESTRA: Técnico em segurança do trabalho: desafios, oportunidades e dilemas da profissão	PALESTRA	20	10/02/2020	10/02/2020	GOQ 016	Anexo-3
51	COTEC GOVERNADOR ONOFRE QUINAN	ANÁPOLIS	FEVEREIRO		MINICURSO - Prevenção e Combate a Sinistros	MINICURSO	20	10/02/2020	10/02/2020	GOQ 017	Anexo-3
52	COTEC GOVERNADOR ONOFRE QUINAN	ANÁPOLIS	FEVEREIRO		PALESTRA - Saúde Mental: apresentar aos discentes, comunidade local e setor produtivo como lidar com essa doença nos dias atuais.	PALESTRA	20	11/02/2020	11/02/2020	GOQ 018	Anexo-3
53	COTEC GOVERNADOR ONOFRE QUINAN	ANÁPOLIS	FEVEREIRO		Workshop de Excel Aplicado: dashboards" e "Kpis	WORKSHOP	24	11/02/2020	12/02/2020	GOQ 019	Anexo-3
54	COTEC GOVERNADOR ONOFRE QUINAN	ANÁPOLIS	FEVEREIRO		PRODUÇÃO CULTURAL - Fatos Históricos Sobre a Preservação do Meio Ambiente: Orientações tecnologicas sobre Perigos inerentes no futuro	PALESTRA	20	12/02/2020	12/02/2020	GOQ 020	Anexo-3
55	COTEC GOVERNADOR ONOFRE QUINAN	ANÁPOLIS	FEVEREIRO		PALESTRA - Instruções sobre a importancia do uso de Equipamentos de Proteção Individual - EPI	PALESTRA	20	12/02/2020	12/02/2020	GOQ 021	Anexo-3
56	COTEC GOVERNADOR ONOFRE QUINAN	ANÁPOLIS	FEVEREIRO		PALESTRA: Dependência Digital: como utilizar as tecnologias de forma	PALESTRA	20	13/02/2020	13/02/2020	GOQ 022	Anexo-3

					adequada no ambiente de trabalho.						
57	COTEC GOVERNADOR ONOFRE QUINAN	ANÁPOLIS	FEVEREIRO		PALESTRA - Química e Biologia da Prevenção: ações de prevenção às vítimas de acidentes com produtos químicos.	PALESTRA	20	13/02/2020	13/02/2020	GOQ 023	Anexo-3
58	COTEC GOVERNADOR ONOFRE QUINAN	ANÁPOLIS	FEVEREIRO		PALESTRA – As novas Tecnologias frente aos Desafios de um Mundo Sustentável	PALESTRA	20	14/02/2020	14/02/2020	GOQ 024	Anexo-3
59	COTEC GOVERNADOR ONOFRE QUINAN	ANÁPOLIS	FEVEREIRO		PALESTRA – As novas Tecnologias frente aos Desafios de um Mundo Sustentável	PALESTRA	20	14/02/2020	14/02/2020	GOQ 025	Anexo-3
60	COTEC GOVERNADOR ONOFRE QUINAN	ANÁPOLIS	FEVEREIRO		PALESTRA - Projetos Boas Práticas na Preservação de Recursos Naturais: sustentabilidade Aplicada	PALESTRA	20	14/02/2020	14/02/2020	GOQ 026	Anexo-3
61	COTEC GOVERNADOR ONOFRE QUINAN	ANÁPOLIS	FEVEREIRO		PRODUÇÃO CULTURAL - Afinação e Manutenção de Instrumentos	PRODUÇÃO CULTURAL	92	28/02/2020	28/02/2020	GOQ 028	Anexo-3
62	COTEC AGUINALDO DE CAMPOS NETTO	PIRES DO RIO	FEVEREIRO		Visita a prefeitura de Pires do Rio (GO)	VISITA TÉCNICA	2	04/02/2020	04/02/2020	ACN012	Anexo-6
63	COTEC AGUINALDO DE CAMPOS NETTO	CATALÃO	FEVEREIRO		Visita ao IFGOIANO	VISITA TÉCNICA	3	04/02/2020	04/02/2020	ACN013	Anexo-6
64	COTEC AGUINALDO DE CAMPOS NETTO	CATALÃO	FEVEREIRO		Visita a empreendedora Juliana para orientação e realização de declaração do MEI	VISITA TÉCNICA	4	12/02/2020	12/02/2020	ACN018	Anexo-6
65	COTEC AGUINALDO DE CAMPOS NETTO	TRÊS RANCHOS	FEVEREIRO		Visita à Secretaria de Ação Social de Três Ranchos (GO)	VISITA TÉCNICA	3	27/02/2020	27/02/2020	ACN020	Anexo-6
66	COTEC GOVERNADOR ONOFRE QUINAN	ANÁPOLIS	FEVEREIRO		Visita à UEG – Campus Henrique Santilo - Anápolis	VISITA TÉCNICA	2	19/02/2020	19/02/2020	GOQ 027	Anexo-6
67	COTEC AGUINALDO DE CAMPOS NETTO	DAVINOPOLIS	MARÇO		Palestra “Empreendedorismo, Motivação e MEI”	PALESTRA	40	03/03/2020	03/03/2020	ACN020	Anexo-3
68	COTEC AGUINALDO DE CAMPOS NETTO	IPAMERI	MARÇO		Palestra “Mulheres Empreendedoras	PALESTRA	40	09/03/2020	09/03/2020	ACN022	Anexo-3
69	COTEC AGUINALDO DE CAMPOS NETTO	CATALÃO	MARÇO		Primeiro Simpósio em Técnico de Segurança do Trabalho – Palestra Segurança como Estilo de Vida	SIMPÓSIO	25	09/03/2020	09/03/2020	ACN023	Anexo-3
70	COTEC AGUINALDO DE CAMPOS NETTO	CATALÃO	MARÇO		Primeiro Simpósio em Técnico de Segurança do Trabalho – Palestra Normas Regulamentadoras de Segurança e Saúde no Trabalho	SIMPÓSIO	25	10/03/2020	10/03/2020	ACN024	Anexo-3
71	COTEC AGUINALDO DE CAMPOS NETTO	CATALÃO	MARÇO		Primeiro Simpósio em Técnico de Segurança do Trabalho – Palestra Infecções Sexualmente Transmissíveis	SIMPÓSIO	25	11/03/2020	11/03/2020	ACN025	Anexo-3

72	COTEC AGUINALDO DE CAMPOS NETTO	CATALÃO	MARÇO		Primeiro Simpósio em Técnico de Segurança do Trabalho – Palestra "Drogas, alcoolismo, tabagismo e direção defensiva"	SIMPÓSIO	25	12/03/2020	12/03/2020	ACN026	
73	COTEC AGUINALDO DE CAMPOS NETTO	PIRES BELO	MARÇO	MANDIOCA E DERIVADOS	Relatorio de Produção de **2.464kg de Farinha**-APL de Mandioca e Seus Derivados	PRODUÇÃO POR TRANSFERÊNCIA DE TECNOLOGIA	94	01/03/2020	31/03/2020	Relatório de Atividades	Anexo-5
74	COTEC EM ARTES LABIBE FAIAD	CATALÃO	MARÇO	CONFECÇÃO	Atividade de **DIGITALIZAÇÃO** de Moldes para empresas locais utilizando a máquina Audaces	PRODUÇÃO POR TRANSFERÊNCIA DE TECNOLOGIA	78	01/03/2020	31/03/2020	Relatório de Atividades	Anexo-4
75	COTEC EM ARTES LABIBE FAIAD	CATALÃO	MARÇO	CONFECÇÃO	Atividade de **MATRIZES DE CORTE** para empresas locais utilizando a máquina Audaces	PRODUÇÃO POR TRANSFERÊNCIA DE TECNOLOGIA	10	01/03/2020	31/03/2020	Relatório de Atividades	Anexo-4
76	COTEC EM ARTES LABIBE FAIAD	CATALÃO	MARÇO	CONFECÇÃO	Atividade de **ENFESTO** para empresas locais utilizando a máquina Audaces	PRODUÇÃO POR TRANSFERÊNCIA DE TECNOLOGIA	167	01/03/2020	31/03/2020	Relatório de Atividades	Anexo-4
77	COTEC EM ARTES LABIBE FAIAD	CATALÃO	MARÇO	CONFECÇÃO	Atividade de **CORTE** para empresas locais utilizando a máquina Audaces	PRODUÇÃO POR TRANSFERÊNCIA DE TECNOLOGIA	14	01/03/2020	31/03/2020	Relatório de Atividades	Anexo-4
78	COTEC EM ARTES LABIBE FAIAD	CATALÃO	MARÇO	CONFECÇÃO	Feirinha de Artesanato	FEIRA	40	08/03/2020	08/03/2020	LF 0013	Anexo-4
79	COTEC GOVERNADOR ONOFRE QUINAN	ANÁPOLIS	MARÇO		Mulher Empreendedora na Prática - Entrevista Temática	PAINEL	40	09/03/2020	09/03/2020	GOQ 031	Anexo-3
80	COTEC GOVERNADOR ONOFRE QUINAN	ANÁPOLIS	MARÇO		Cine debate empreendedorismo feminino com filme "Joy"	PAINEL	40	09/03/2020	09/03/2020	GOQ 032	Anexo-3
81	COTEC GOVERNADOR ONOFRE QUINAN	ANÁPOLIS	MARÇO		Palestra: "Empreendedorismo feminino"	PALESTRA	40	09/03/2020	09/03/2020	GOQ 033	Anexo-3
82	COTEC EM ARTES LABIBE FAIAD	CATALÃO	MARÇO		Produção Cultural - Workshop Sociedade Mulher	WORKSHOP	80	05/03/2020	05/03/2020	LF010	Anexo-3
83	COTEC EM ARTES LABIBE FAIAD	CATALÃO	MARÇO		Produção Cultural - Terça Cultural	WORKSHOP	40	10/03/2020	10/03/2020	LF011	Anexo-3
84	COTEC EM ARTES LABIBE FAIAD	CATALÃO	MARÇO		Produção Cultural para Apresentação musical no 1º Workshop de Formação Continuada em Tecnologia da Gestão para Educação Profissional e Tecnológica	WORKSHOP	10	03/03/2020	03/03/2020	Relatório: 9	Anexo-3
85	COTEC EM ARTES LABIBE FAIAD	CATALÃO	MARÇO		Empreendedorismo, inovação e orientações em tempos de crises	PALESTRA	40	25/03/2020	31/03/2020	LF012	Anexo-3
86	COTEC AGUINALDO DE CAMPOS NETTO	DAVINOPOLIS	MARÇO		Visita a prefeitura de Goiandira (GO)	VISITA TÉCNICA	2	09/03/2020	09/03/2020	ACN021	Anexo-6
87	COTEC GOVERNADOR ONOFRE QUINAN	ANÁPOLIS	MARÇO		Visita Técnica - Gerencia de Recursos Humanos da CAOA	VISITA TÉCNICA	2	03/03/2020	03/03/2020	GOQ 029	Anexo-6
88	COTEC GOVERNADOR ONOFRE QUINAN	ANÁPOLIS	MARÇO	CACHAÇA	Visita técnica - Ambev Cervejaria Anápolis	VISITA TÉCNICA	3	07/03/2020	07/03/2020	GOQ 030	Anexo-6
89	COTEC GOVERNAD	ANÁPOLIS	MARÇO	MOVELEIRO	Visita Técnica - Carmo Imóveis	VISITA TÉCNICA	2	12/03/2020	12/03/2020	GOQ 034	Anexo-6

	OR ONOFRE QUINAN										
90	COTEC GOVERNADOR ONOFRE QUINAN	ANÁPOLIS	MARÇO	FÁRMACOS	Visita Técnica - Farmácia JK	VISITA TÉCNICA	2	13/03/2020	13/03/2020	GOQ 035	Anexo-6
91	COTEC EM ARTES LABIBE FAIAD	CATALÃO	ABRIL	CONFECÇÃO	Atividade de **DIGITALIZAÇÃO** de Moldes para empresas locais utilizando a máquina Audaces	PRODUÇÃO POR TRANSFERÊNCIA DE TECNOLOGIA	5	01/04/2020	30/04/2020	Relatório de Atividades	Anexo-4
92	COTEC EM ARTES LABIBE FAIAD	CATALÃO	ABRIL	CONFECÇÃO	Atividade de **MATRIZES DE CORTE** para empresas locais utilizando a máquina Audaces	PRODUÇÃO POR TRANSFERÊNCIA DE TECNOLOGIA	10	01/04/2020	30/04/2020	Relatório de Atividades	Anexo-4
93	COTEC EM ARTES LABIBE FAIAD	CATALÃO	ABRIL	CONFECÇÃO	Atividade de **ENFESTO** para empresas locais utilizando a máquina Audaces	PRODUÇÃO POR TRANSFERÊNCIA DE TECNOLOGIA	116	01/04/2020	30/04/2020	Relatório de Atividades	Anexo-4
94	COTEC EM ARTES LABIBE FAIAD	CATALÃO	ABRIL	CONFECÇÃO	Atividade de **CORTE** para empresas locais utilizando a máquina Audaces	PRODUÇÃO POR TRANSFERÊNCIA DE TECNOLOGIA	18	01/04/2020	30/04/2020	Relatório de Atividades	Anexo-4
95	COTEC EM ARTES LABIBE FAIAD	CATALÃO	MAIO	CONFECÇÃO	Atividade de **DIGITALIZAÇÃO** de Moldes para empresas locais utilizando a máquina Audaces	PRODUÇÃO POR TRANSFERÊNCIA DE TECNOLOGIA	4	01/05/2020	31/05/2020	Relatório de Atividades	Anexo-4
96	COTEC EM ARTES LABIBE FAIAD	CATALÃO	MAIO	CONFECÇÃO	Atividade de **MATRIZES DE CORTE** para empresas locais utilizando a máquina Audaces	PRODUÇÃO POR TRANSFERÊNCIA DE TECNOLOGIA	1	01/05/2020	31/05/2020	Relatório de Atividades	Anexo-4
97	COTEC EM ARTES LABIBE FAIAD	CATALÃO	MAIO	CONFECÇÃO	Atividade de **ENFESTO** para empresas locais utilizando a máquina Audaces	PRODUÇÃO POR TRANSFERÊNCIA DE TECNOLOGIA	82	01/05/2020	31/05/2020	Relatório de Atividades	Anexo-4
98	COTEC EM ARTES LABIBE FAIAD	CATALÃO	MAIO	CONFECÇÃO	Atividade de **CORTE** para empresas locais utilizando a máquina Audaces	PRODUÇÃO POR TRANSFERÊNCIA DE TECNOLOGIA	4	01/05/2020	31/05/2020	Relatório de Atividades	Anexo-4
99	COTEC EM ARTES LABIBE FAIAD	CATALÃO	JUNHO	CONFECÇÃO	Atividade de **DIGITALIZAÇÃO** de Moldes para empresas locais utilizando a máquina Audaces	PRODUÇÃO POR TRANSFERÊNCIA DE TECNOLOGIA	6	01/06/2020	30/06/2020	Relatório de Atividades	Anexo-4
100	COTEC EM ARTES LABIBE FAIAD	CATALÃO	JUNHO	CONFECÇÃO	Atividade de **MATRIZES DE CORTE** para empresas locais utilizando a máquina Audaces	PRODUÇÃO POR TRANSFERÊNCIA DE TECNOLOGIA	2	01/06/2020	30/06/2020	Relatório de Atividades	Anexo-4
101	COTEC EM ARTES LABIBE FAIAD	CATALÃO	JUNHO	CONFECÇÃO	Atividade de **ENFESTO** para empresas locais utilizando a máquina Audaces	PRODUÇÃO POR TRANSFERÊNCIA DE TECNOLOGIA	65	01/06/2020	30/06/2020	Relatório de Atividades	Anexo-4
102	COTEC EM ARTES LABIBE FAIAD	CATALÃO	JUNHO	CONFECÇÃO	Atividade de **CORTE** para empresas locais utilizando a máquina Audaces	PRODUÇÃO POR TRANSFERÊNCIA DE TECNOLOGIA	6	01/06/2020	30/06/2020	Relatório de Atividades	Anexo-4
103	COTEC AGUINALDO DE CAMPOS NETTO	CATALÃO	JUNHO	CAMPUS PARTY	Projeto Campus Party Fase 1	MOSTRA	47	01/06/2020	30/06/2020	ACN27	Anexo-3
104	COTEC GOVERNADOR ONOFRE QUINAN	ANÁPOLIS	JUNHO	CAMPUS PARTY	Projeto Campus Party Fase 1	MOSTRA	78	01/06/2020	30/06/2020	GOQ36	Anexo-3
105	COTEC EM ARTES LABIBE FAIAD	CATALÃO	JUNHO	CAMPUS PARTY	Projeto Campus Party Fase 1	MOSTRA	98	01/06/2020	30/06/2020	LF13	Anexo-3
106	COTEC AGUINALDO DE CAMPOS NETTO	PIRES BELO	JULHO	MANDIOCA E DERIVADOS	Relatorio de Produção de **2.170kg de Polvilho** - APL de Mandioca e Seus Derivados	PRODUÇÃO POR TRANSFERÊNCIA DE TECNOLOGIA	154	01/07/2020	31/07/2020	Relatório de Atividades	Anexo-5
107	COTEC AGUINALDO DE CAMPOS NETTO	PIRES BELO	JULHO	MANDIOCA E DERIVADOS	Relatorio de Produção de **392kg de Farinha** - APL de Mandioca e Seus Derivados	PRODUÇÃO POR TRANSFERÊNCIA DE TECNOLOGIA	15	01/07/2020	31/07/2020	Relatório de Atividades	Anexo-5

108	COTEC EM ARTES LABIBE FAIAD	CATALÃO	JULHO	CONFECÇÃO	Atividade de **DIGITALIZAÇÃO** de Moldes para empresas locais utilizando a máquina Audaces	PRODUÇÃO POR TRANSFERÊNCIA DE TECNOLOGIA	48	01/07/2020	31/07/2020	Relatório de Atividades	Anexo-4
109	COTEC EM ARTES LABIBE FAIAD	CATALÃO	JULHO	CONFECÇÃO	Atividade de **MATRIZES DE CORTE** para empresas locais utilizando a máquina Audaces	PRODUÇÃO POR TRANSFERÊNCIA DE TECNOLOGIA	9	01/07/2020	31/07/2020	Relatório de Atividades	Anexo-4
110	COTEC EM ARTES LABIBE FAIAD	CATALÃO	JULHO	CONFECÇÃO	Atividade de **ENFESTO** para empresas locais utilizando a máquina Audaces	PRODUÇÃO POR TRANSFERÊNCIA DE TECNOLOGIA	147	01/07/2020	31/07/2020	Relatório de Atividades	Anexo-4
111	COTEC EM ARTES LABIBE FAIAD	CATALÃO	JULHO	CONFECÇÃO	Atividade de **CORTE** para empresas locais utilizando a máquina Audaces	PRODUÇÃO POR TRANSFERÊNCIA DE TECNOLOGIA	11	01/07/2020	31/07/2020	Relatório de Atividades	Anexo-4
112	COTEC EM ARTES LABIBE FAIAD	CATALÃO	JULHO	CAMPUS PARTY	Projeto Campus Party Fase 2 - Mostra de Fotografia Digital (Des)Conectados	MOSTRA	120	01/07/2020	11/07/2020	LF016	Anexo-3
113	COTEC EM ARTES LABIBE FAIAD	CATALÃO	JULHO	CAMPUS PARTY	Projeto Campus Party Fase 2 - Oficina GOOGLE ADS	OFICINA	29	01/07/2020	11/07/2020	LF014	Anexo-3
114	COTEC EM ARTES LABIBE FAIAD	CATALÃO	JULHO	CAMPUS PARTY	Projeto Campus Party Fase 2 - Palestra Automação do Processo de Compostagem: USO de Sensores para Monitoramento e Constole de Parêmetros de um Processo Sustentável	PALESTRA	25	01/07/2020	11/07/2020	LF015	Anexo-3
115	COTEC AGUINALDO DE CAMPOS NETTO	CATALÃO	JULHO	CAMPUS PARTY	Projeto Campus Party Fase 2 - Oficina O Framework Ionic - Desenvolvimento de aplicativos multiplataforma	OFICINA	27	01/07/2020	11/07/2020	ACN028	Anexo-3
116	COTEC AGUINALDO DE CAMPOS NETTO	CATALÃO	JULHO	CAMPUS PARTY	Projeto Campus Party Fase 2 - Palestra A Autonomia no uso do RPG Maker da Formação Tecnológica na REDE COTEC	PALESTRA	31	01/07/2020	11/07/2020	ACN029	Anexo-3
117	COTEC GOVERNADOR ONOFRE QUINAN	ANÁPOLIS	JULHO	CAMPUS PARTY	Projeto Campus Party Fase 2 - Palestra Sustentabilidade e Meio Ambiente no Século XXI	PALESTRA	18	01/07/2020	09/07/2020	GOQ037	Anexo-3
118	COTEC GOVERNADOR ONOFRE QUINAN	ANÁPOLIS	JULHO	CAMPUS PARTY	Projeto Campus Party Fase 2 - Oficina de Robótica com Reutilização de Material Eletrônico e Inteligência Atificial	PALESTRA	29	01/07/2020	09/07/2020	GOQ038	Anexo-3
119	COTEC GOVERNADOR ONOFRE QUINAN	ANÁPOLIS	JULHO	CAMPUS PARTY	Projeto Campus Party Fase 2 - Home Office e a inovação na educação para o trabalho pós-pandemia	PALESTRA	18	01/07/2020	09/07/2020	GOQ039	Anexo-3
120	COTEC GOVERNADOR ONOFRE QUINAN	ANÁPOLIS	JULHO	CAMPUS PARTY	Projeto Campus Party Fase 2 - Educação Mediada por novas tecnologias digitais: novas perspectivas no mundo pós pandemia	PALESTRA	18	01/07/2020	10/07/2020	GOQ040	Anexo-3
121	COTEC GOVERNADOR ONOFRE QUINAN	ANÁPOLIS	JULHO	CAMPUS PARTY	Projeto Campus Party Fase 2 - Frutos do cerrado como uma alternativa sustentável no processo de remoção de contaminantes	PALESTRA	18	01/07/2020	10/07/2020	GOQ041	Anexo-3
122	COTEC GOVERNAD	ANÁPOLIS	JULHO	CAMPUS PARTY	Projeto Campus Party Fase 2 - Enzima catalítica PEI, reciclo e	PALESTRA	18	01/07/2020	10/07/2020	GOQ042	Anexo-3

	OR ONOFRE QUINAN				reuso na síntese de candidatos a fármacos						
123	COTEC GOVERNADOR ONOFRE QUINAN	ANÁPOLIS	JULHO	CAMPUS PARTY	Projeto Campus Party Fase 2 - Palestra Nanotecnologia: tecnologias emergentes e sustentabilidade	PALESTRA	18	01/07/2020	10/07/2020	GOQ043	Anexo-3
124	COTEC EM ARTES LABIBE FAIAD	CATALÃO	AGOSTO		1º Circuito de Lives: A Importância da Qualificação Profissional e Tecnológica e o Papel da Rede COTEC para o Mercado Trabalho e o Empreendedorismo Inovador na era Globalizada	LIVE	57	01/08/2020	12/08/2020	LF016	Anexo-3
125	COTEC EM ARTES LABIBE FAIAD	CATALÃO	AGOSTO	CONFECÇÃO	Atividade de **DIGITALIZAÇÃO** de Moldes para empresas locais utilizando a máquina Audaces por meio de Transferência de Tecnologia	PRODUÇÃO POR TRANSFERÊNCIA DE TECNOLOGIA	24	01/08/2020	31/08/2020	Relatório de Atividades	Anexo-4
126	COTEC EM ARTES LABIBE FAIAD	CATALÃO	AGOSTO	CONFECÇÃO	Atividade de **MATRIZES DE CORTE** para empresas locais utilizando a máquina Audaces por meio de Transferência de Tecnologia	PRODUÇÃO POR TRANSFERÊNCIA DE TECNOLOGIA	9,4	01/08/2020	31/08/2020	Relatório de Atividades	Anexo-4
127	COTEC EM ARTES LABIBE FAIAD	CATALÃO	AGOSTO	CONFECÇÃO	Atividade de **ENFESTO** para empresas locais utilizando a máquina Audaces por meio de Transferência de Tecnologia	PRODUÇÃO POR TRANSFERÊNCIA DE TECNOLOGIA	126	01/08/2020	31/08/2020	Relatório de Atividades	Anexo-4
128	COTEC EM ARTES LABIBE FAIAD	CATALÃO	AGOSTO	CONFECÇÃO	Atividade de **CORTE** para empresas locais utilizando a máquina Audaces por meio de Transferência de Tecnologia	PRODUÇÃO POR TRANSFERÊNCIA DE TECNOLOGIA	19	01/08/2020	31/08/2020	Relatório de Atividades	Anexo-4
129	COTEC GOVERNADOR ONOFRE QUINAN	ANÁPOLIS	AGOSTO		Palestra de Sensibilização: A Ciência e Tecnologia - Fluxos para o Desenvolvimento e INovação	LIVE	55	28/08/2020	28/08/2020	GOQ044	Anexo-3
130	COTEC AGUINALDO DE CAMPOS NETTO	PIRES BELO	AGOSTO	MANDIOCA E DERIVADOS	Relatorio de Produção Por Transferência de Tecnológia de **1.092kg de Polvilho** - APL de Mandioca e Seus Derivados	PRODUÇÃO POR TRANSFERÊNCIA DE TECNOLOGIA	78	01/08/2020	31/08/2020	Relatório de Atividades	Anexo-3
131	COTEC AGUINALDO DE CAMPOS NETTO	PIRES BELO	AGOSTO	MANDIOCA E DERIVADOS	Relatorio de Produção Por Transferência de Tecnológia de **1.120kg de Farinha** - APL de Mandioca e Seus Derivados	PRODUÇÃO POR TRANSFERÊNCIA DE TECNOLOGIA	43	01/08/2020	31/08/2020	Relatório de Atividades	Anexo-3
132	COTEC EM ARTES LABIBE FAIAD	CATALÃO	SETEMBRO		2º Circuito de Lives: A Importância da Qualificação Profissional e Tecnológica e o Papel da Rede COTEC para o Mercado Trabalho e o Empreendedorismo Inovador na era Globalizada	LIVE	14	10/09/2020	29/09/2020	LF017	Anexo-3
133	COTEC EM ARTES LABIBE FAIAD	CATALÃO	SETEMBRO		Atividades de Ativação de pré-lançamento da 2ª Semana Estadual de Ciência e Tecnologia de Goiás do COTECALF : - Webinar Reiniciando o Mundo com a Inteligência Artificial	WEBINAR	105	15/09/2020	30/09/2020	LF018	Anexo-3

					- Webinar Educação e Inteligência Artificial						
134	COTEC EM ARTES LABIBE FAIAD	CATALÃO	SETEMBRO		Webinar "Comunicação e Marketing"	WEBINAR	49	09/09/2020	09/09/2020	LF019	Anexo-3
135	COTEC GOVERNADOR ONOFRE QUINAN	ANÁPOLIS	SETEMBRO		Atividades de Ativação de pré-lançamento da 2ª Semana Estadual de Ciência e Tecnologia de Goiás do COTECGOQ: - Webinar: Inovação Tecnológicas: Tecnologias utilizadas na indústria Farmacêutica.	WEBINAR	43	29/09/2020	29/09/2020	GOQ048	Anexo-3
136	COTEC GOVERNADOR ONOFRE QUINAN	ANÁPOLIS	SETEMBRO		Atividades de Ativação de pré-lançamento da 2ª Semana Estadual de Ciência e Tecnologia de Goiás do COTECGOQ : -Webinar: A tecnologia e a inovação como ferramentas profissionais	WEBINAR	43	23/09/2020	23/09/2020	GOQ047	Anexo-3
137	COTEC GOVERNADOR ONOFRE QUINAN	ANÁPOLIS	SETEMBRO		Atividades de Ativação de pré-lançamento da 2ª Semana Estadual de Ciência e Tecnologia de Goiás do COTECGOQ : - Webinar: A Importância da divulgação e popularização da ciência em eventos científicos.	WEBINAR	43	17/09/2020	17/09/2020	GOQ046	Anexo-3
138	COTEC GOVERNADOR ONOFRE QUINAN	ANÁPOLIS	SETEMBRO		Atividades de Ativação de pré-lançamento da 2ª Semana Estadual de Ciência e Tecnologia de Goiás do COTECGOQ : Webinar: Vamos desmistificar a inteligência artificial?	WEBINAR	43	11/09/2020	11/09/2020	GOQ045	Anexo-3
139	COTEC AGUINALDO DE CAMPOS NETTO	CATALÃO	SETEMBRO		Atividades de Ativação de pré-lançamento da 2ª Semana Estadual de Ciência e Tecnologia de Goiás do COTECACN: -Webinar: Inovação Tecnológica e Educação: Estilos de Aprendizagem nos Ambientes Virtuais Colaborativos.	WEBINAR	53	24/09/2020	24/09/2020	ACN030	Anexo-3
140	COTEC AGUINALDO DE CAMPOS NETTO	PIRES BELO	SETEMBRO	MANDIOCA E DERIVADOS	Relatorio de Produção Por Transferência de Tecnológia de **1.582kg de Polvilho** - APL de Mandioca e Seus Derivados	PRODUÇÃO POR TRANSFERÊNCIA DE TECNOLOGIA	113	01/09/2020	30/09/2020	Relatório de Atividades	Anexo-5
141	COTEC AGUINALDO DE CAMPOS NETTO	PIRES BELO	SETEMBRO	MANDIOCA E DERIVADOS	Relatorio de Produção Por Transferência de Tecnológia de **672kg de Farinha** - APL de Mandioca e Seus Derivados	PRODUÇÃO POR TRANSFERÊNCIA DE TECNOLOGIA	26	01/09/2020	30/09/2020	Relatório de Atividades	Anexo-5
142	COTEC EM ARTES LABIBE FAIAD	CATALÃO	SETEMBRO	CONFECÇÃO	Atividade de **DIGITALIZAÇÃO** de Moldes para empresas locais utilizando a máquina Audaces por meio de Transferência de Tecnologia	PRODUÇÃO POR TRANSFERÊNCIA DE TECNOLOGIA	111	01/09/2020	30/09/2020	Relatório de Atividades	Anexo-4
143	COTEC EM ARTES LABIBE FAIAD	CATALÃO	SETEMBRO	CONFECÇÃO	Atividade de **MATRIZES DE CORTE** para empresas locais utilizando a máquina Audaces por meio de	PRODUÇÃO POR TRANSFERÊNCIA DE TECNOLOGIA	11	01/09/2020	30/09/2020	Relatório de Atividades	Anexo-4

					Transferência de Tecnologia						
144	COTEC EM ARTES LABIBE FAIAD	CATALÃO	SETEMBRO	CONFECÇÃO	Atividade de **ENFESTO** para empresas locais utilizando a máquina Audaces por meio de Transferência de Tecnologia	PRODUÇÃO POR TRANSFERÊNCIA DE TECNOLOGIA	168	01/09/2020	30/09/2020	Relatório de Atividades	Anexo-4
145	COTEC EM ARTES LABIBE FAIAD	CATALÃO	SETEMBRO	CONFECÇÃO	Atividade de **CORTE** para empresas locais utilizando a máquina Audaces por meio de Transferência de Tecnologia	PRODUÇÃO POR TRANSFERÊNCIA DE TECNOLOGIA	16	01/09/2020	30/09/2020	Relatório de Atividades	Anexo-4
146	COTEC EM ARTES LABIBE FAIAD	CATALÃO	OUTUBRO	CONFECÇÃO	Atividade de **DIGITALIZAÇÃO** de Moldes para empresas locais utilizando a máquina Audaces por meio de Transferência de Tecnologia	PRODUÇÃO POR TRANSFERÊNCIA DE TECNOLOGIA	182	01/10/2020	31/10/2020	Relatório de Atividades	Anexo-4
147	COTEC EM ARTES LABIBE FAIAD	CATALÃO	OUTUBRO	CONFECÇÃO	Atividade de **MATRIZES DE CORTE** para empresas locais utilizando a máquina Audaces por meio de Transferência de Tecnologia	PRODUÇÃO POR TRANSFERÊNCIA DE TECNOLOGIA	12	01/10/2020	31/10/2020	Relatório de Atividades	Anexo-4
148	COTEC EM ARTES LABIBE FAIAD	CATALÃO	OUTUBRO	CONFECÇÃO	Atividade de **ENFESTO** para empresas locais utilizando a máquina Audaces por meio de Transferência de Tecnologia	PRODUÇÃO POR TRANSFERÊNCIA DE TECNOLOGIA	167	01/10/2020	31/10/2020	Relatório de Atividades	Anexo-4
149	COTEC EM ARTES LABIBE FAIAD	CATALÃO	OUTUBRO	CONFECÇÃO	Atividade de **CORTE** para empresas locais utilizando a máquina Audaces por meio de Transferência de Tecnologia	PRODUÇÃO POR TRANSFERÊNCIA DE TECNOLOGIA	14	01/10/2020	31/10/2020	Relatório de Atividades	Anexo-4
150	COTEC EM ARTES LABIBE FAIAD	CATALÃO	OUTUBRO		Atividade de Ativação do Pré-lançamento da 2ª Semana Estadual de Ciência e Tecnologia COTECALF - **Webinar: Inteligência Artificial: introdução a robótica e percepção.**	WEBINAR	53	08/10/2020	08/10/2020	LF020	Anexo-3
151	COTEC GOVERNADOR ONOFRE QUINAN	ANÁPOLIS	OUTUBRO		Atividade de Ativação do Pré-lançamento da 2ª Semana Estadual de Ciência e Tecnologia COTECGOQ - **Webinar: Ambientação Tecnológica e Letramento Digital**	WEBINAR	44	05/10/2020	05/10/2020	GOQ049	Anexo-3
152	COTEC GOVERNADOR ONOFRE QUINAN	ANÁPOLIS	OUTUBRO		Atividade de Ativação do Pré-lançamento da 2ª Semana Estadual de Ciência e Tecnologia COTECGOQ - **Webinar: Participação, inovação tecnológica e criatividade, começam em mim.**	WEBINAR	44	14/10/2020	14/10/2020	GOQ050	Anexo-3
153	COTEC AGUINALDO DE CAMPOS NETTO	CATALÃO	OUTUBRO		Atividade de Ativação do Pré-lançamento da 2ª Semana Estadual de Ciência e Tecnologia COTECACN- **Webinar: Inovação Tecnológica na Regularização de Imóveis Rurais**	WEBINAR	53	01/10/2020	01/10/2020	ACN031	Anexo-3
154	COTEC AGUINALDO DE CAMPOS NETTO	CATALÃO	OUTUBRO		Atividade de Ativação do Pré-lançamento da 2ª Semana Estadual de Ciência e Tecnologia COTECACN - **Webinar:**	WEBINAR	53	05/10/2020	05/10/2020	ACN032	Anexo-3

					Transformação digital para se obter lucros						
155	COTEC AGUINALDO DE CAMPOS NETTO	PIRES BELO	OUTUBRO	MANDIOCA E DERIVADOS	Relatorio de Produção Por Transferência de Tecnológia de **2.198kg de Farinha** - APL de Mandioca e Seus Derivados	PRODUÇÃO POR TRANSFERÊNCIA DE TECNOLOGIA	84	01/10/2020	31/10/2020	Relatório de Atividades	Anexo-5
156	COTEC EM ARTES LABIBE FAIAD	CATALÃO	OUTUBRO		2ª Semana Estadual da Ciência, Tecnologia e Inovação de Goiás - Inteligência Artificial: o despertar das ciências e o desenvolvimento de novas ideias e ramificações/ **Abertura da 2ª Semana Estadual da Ciência, Tecnologia e Inovação de Goiás do COTEC ALF e do COTEC GOQ.**	LIVE	16	19/10/2020	19/10/2020	LF021	Anexo-3
157	COTEC EM ARTES LABIBE FAIAD	CATALÃO	OUTUBRO		2ª Semana Estadual da Ciência, Tecnologia e Inovação de Goiás - Inteligência Artificial: o despertar das ciências e o desenvolvimento de novas ideias e ramificações/**Privacidade: o que a internet sabe sobre mim?**	PALESTRA	42	22/10/2020	22/10/2020	LF022	Anexo-3
158	COTEC EM ARTES LABIBE FAIAD	CATALÃO	OUTUBRO		2ª Semana Estadual da Ciência, Tecnologia e Inovação de Goiás - Inteligência Artificial: o despertar das ciências e o desenvolvimento de novas ideias e ramificações**/Encerramento da 2ª Semana Estadual da Ciência, Tecnologia e Inovação de Goiás do COTEC ALF e do COTEC GOQ.**	LIVE	16	23/10/2020	23/10/2020	LF023	Anexo-3
159	COTEC AGUINALDO DE CAMPOS NETTO	CATALÃO	OUTUBRO		Inteligência Artificial/**Abertura da 2ª SECTIG do COTEC ACN**	LIVE	45	19/10/2020	19/10/2020	ACN033	Anexo-3
160	COTEC AGUINALDO DE CAMPOS NETTO	CATALÃO	OUTUBRO		Inteligência Artificial/**Tecnologia no Campo: Agricultura de Precisão e Sustentabilidade.**	PALESTRA	45	19/10/2020	19/10/2020	ACN034	Anexo-3
161	COTEC AGUINALDO DE CAMPOS NETTO	CATALÃO	OUTUBRO		Inteligência Artificial/**Carro Autodirigível – ele pode ser seguro mesmo quando as coisas dão erradas?**	PALESTRA	45	20/10/2020	20/10/2020	ACN035	Anexo-3
162	COTEC AGUINALDO DE CAMPOS NETTO	CATALÃO	OUTUBRO		Inteligência Artificial**/Experiência (Robótica):cinco anos de disputas de classificação em torneios de robótica SESI/SENAI**	OFICINA	45	21/10/2020	21/10/2020	ACN036	Anexo-3
163	COTEC AGUINALDO DE CAMPOS NETTO	CATALÃO	OUTUBRO		Inteligência Artificial/**Desenvolvimento de aplicativos e jogos para dispositivos móveis.**	OFICINA	45	22/10/2020	22/10/2020	ACN037	Anexo-3
164	COTEC AGUINALDO DE CAMPOS NETTO	CATALÃO	OUTUBRO		Inteligência Artificial/**Cultura Maker e Inovação Educativa**	PALESTRA	45	23/10/2020	23/10/2020	ACN038	Anexo-3
165	COTEC AGUINALDO	CATALÃO	OUTUBRO		Inteligência Artificial/**Encerramento da 2ª SECTIG**	LIVE	45	23/10/2020	23/10/2020	ACN039	Anexo-3

	DE CAMPOS NETTO										
166	COTEC GOVERNADOR ONOFRE QUINAN	ANÁPOLIS	OUTUBRO		2ª Semana Estadual da Ciência, Tecnologia e Inovação de Goiás - Inteligência Artificial: o despertar das ciências e o desenvolvimento de novas ideias e ramificações/**Inteligência artificial: a realidade no desenvolvimento de tecnologias inovadoras atuais e futuras.**	PALESTRA	42	19/10/2020	19/10/2020	GOQ051	Anexo-3
167	COTEC GOVERNADOR ONOFRE QUINAN	ANÁPOLIS	OUTUBRO		2ª Semana Estadual da Ciência, Tecnologia e Inovação de Goiás - Inteligência Artificial: o despertar das ciências e o desenvolvimento de novas ideias e ramificações/**Inteligência Artificial: técnicas utilizadas em aplicações Inovadoras.**	PALESTRA	42	19/10/2020	19/10/2020	GOQ052	Anexo-3
168	COTEC GOVERNADOR ONOFRE QUINAN	ANÁPOLIS	OUTUBRO		2ª Semana Estadual da Ciência, Tecnologia e Inovação de Goiás - Inteligência Artificial: o despertar das ciências e o desenvolvimento de novas ideias e ramificações/**Arduíno como ferramenta de automação e aprendizagem.**	OFICINA	42	19/10/2020	19/10/2020	GOQ053	Anexo-3
169	COTEC GOVERNADOR ONOFRE QUINAN	ANÁPOLIS	OUTUBRO		2ª Semana Estadual da Ciência, Tecnologia e Inovação de Goiás - Inteligência Artificial: o despertar das ciências e o desenvolvimento de novas ideias e ramificações/**Tecnologia por trás da 4º revolução industrial, saiba onde e como aplicar em seu negócio.**	PALESTRA	42	20/10/2020	20/10/2020	GOQ054	Anexo-3
170	COTEC GOVERNADOR ONOFRE QUINAN	ANÁPOLIS	OUTUBRO		2ª Semana Estadual da Ciência, Tecnologia e Inovação de Goiás - Inteligência Artificial: o despertar das ciências e o desenvolvimento de novas ideias e ramificações/**Inteligência artificial aplicada na previsibilidade de propriedades físico-químicos do solo.**	PALESTRA	42	20/10/2020	20/10/2020	GOQ055	Anexo-3
171	COTEC GOVERNADOR ONOFRE QUINAN	ANÁPOLIS	OUTUBRO		2ª Semana Estadual da Ciência, Tecnologia e Inovação de Goiás - Inteligência Artificial: o despertar das ciências e o desenvolvimento de novas ideias e ramificações/**Microdis positivo analítico de baixo custo para diagnóstico molecular de COVID 19.**	OFICINA	42	21/10/2020	21/10/2020	GOQ056	Anexo-3

172	COTEC GOVERNADOR ONOFRE QUINAN	ANÁPOLIS	OUTUBRO		2ª Semana Estadual da Ciência, Tecnologia e Inovação de Goiás - Inteligência Artificial: o despertar das ciências e o desenvolvimento de novas ideias e ramificações/**Dispositivos analíticos aplicados a diagnósticos moleculares em microescala.**	MINICURSO	42	21/10/2020	21/10/2020	GOQ057	Anexo-3
173	COTEC GOVERNADOR ONOFRE QUINAN	ANÁPOLIS	OUTUBRO		2ª Semana Estadual da Ciência, Tecnologia e Inovação de Goiás - Inteligência Artificial: o despertar das ciências e o desenvolvimento de novas ideias e ramificações/**Inteligência artificial: inovação e otimização para o agronegócio.**	PALESTRA	42	21/10/2020	21/10/2020	GOQ058	Anexo-3
174	COTEC GOVERNADOR ONOFRE QUINAN	ANÁPOLIS	OUTUBRO		2ª Semana Estadual da Ciência, Tecnologia e Inovação de Goiás - Inteligência Artificial: o despertar das ciências e o desenvolvimento de novas ideias e ramificações/**Arduino para Iniciantes.**	OFICINA	42	22/10/2020	22/10/2020	GOQ059	Anexo-3
175	COTEC GOVERNADOR ONOFRE QUINAN	ANÁPOLIS	OUTUBRO		2ª Semana Estadual da Ciência, Tecnologia e Inovação de Goiás - Inteligência Artificial: o despertar das ciências e o desenvolvimento de novas ideias e ramificações/**Startup que Trabalham com Inteligência Artificial no Brasil.**	PALESTRA	42	22/10/2020	22/10/2020	GOQ060	Anexo-3
176	COTEC GOVERNADOR ONOFRE QUINAN	ANÁPOLIS	OUTUBRO		2ª Semana Estadual da Ciência, Tecnologia e Inovação de Goiás - Inteligência Artificial: o despertar das ciências e o desenvolvimento de novas ideias e ramificações/**Dispositivos analíticos de baixo custo para análises químicas.**	OFICINA	42	23/10/2020	23/10/2020	GOQ061	Anexo-3
177	COTEC GOVERNADOR ONOFRE QUINAN	ANÁPOLIS	OUTUBRO		2ª Semana Estadual da Ciência, Tecnologia e Inovação de Goiás - Inteligência Artificial: o despertar das ciências e o desenvolvimento de novas ideias e ramificações/**Design e fabricação de dispositivos analíticos utilizando impressão 3D e materiais de baixo custo.**	OFICINA	42	23/10/2020	23/10/2020	GOQ062	Anexo-3
178	COTEC GOVERNADOR ONOFRE QUINAN	ANÁPOLIS	OUTUBRO		2ª Semana Estadual da Ciência, Tecnologia e Inovação de Goiás - Inteligência Artificial: o despertar das ciências e o desenvolvimento de novas ideias e ramificações/**Inteligência artificial: a realidade no desenvolvimento de tecnologias**	PALESTRA	42	23/10/2020	23/10/2020	GOQ063	Anexo-3

					inovadoras atuais e futuras.						
179	COTEC AGUINALDO DE CAMPOS NETTO	PIRES BELO	NOVEMBRO	MANDIOCA E DERIVADOS	Relatorio de Produção Por Transferência de Tecnológia de **2.618kg de Farinha** - APL de Mandioca e Seus Derivados	PRODUÇÃO POR TRANSFERÊNCIA DE TECNOLOGIA	100	01/11/2020	30/11/2020	Relatório de Atividades	Anexo-5
180	COTEC EM ARTES LABIBE FAIAD	CATALÃO	NOVEMBRO	CONFECÇÃO	Atividade de **DIGITALIZAÇÃO** de Moldes para empresas locais utilizando a máquina Audaces por meio de Transferência de Tecnologia	PRODUÇÃO POR TRANSFERÊNCIA DE TECNOLOGIA	36	01/11/2020	30/11/2020	Relatório de Atividades	Anexo-4
181	COTEC EM ARTES LABIBE FAIAD	CATALÃO	NOVEMBRO	CONFECÇÃO	Atividade de **MATRIZES DE CORTE** para empresas locais utilizando a máquina Audaces por meio de Transferência de Tecnologia	PRODUÇÃO POR TRANSFERÊNCIA DE TECNOLOGIA	7	01/11/2020	30/11/2020	Relatório de Atividades	Anexo-4
182	COTEC EM ARTES LABIBE FAIAD	CATALÃO	NOVEMBRO	CONFECÇÃO	Atividade de **ENFESTO** para empresas locais utilizando a máquina Audaces por meio de Transferência de Tecnologia	PRODUÇÃO POR TRANSFERÊNCIA DE TECNOLOGIA	56	01/11/2020	30/11/2020	Relatório de Atividades	Anexo-4
183	COTEC EM ARTES LABIBE FAIAD	CATALÃO	NOVEMBRO	CONFECÇÃO	Atividade de **CORTE** para empresas locais utilizando a máquina Audaces por meio de Transferência de Tecnologia	PRODUÇÃO POR TRANSFERÊNCIA DE TECNOLOGIA	16	01/11/2020	30/11/2020	Relatório de Atividades	Anexo-4
184	COTEC EM ARTES LABIBE FAIAD	CATALÃO	NOVEMBRO		3º Circuito de Lives: A Importância da Qualificação Profissional e Tecnológica e o Papel da Rede COTEC para o Mercado Trabalho e o Empreendedorismo Inovador na era Globalizada	LIVE	14	04/11/2020	04/11/2020	LF024	Anexo-3
185	COTEC EM ARTES LABIBE FAIAD	CATALÃO	DEZEMBRO		1º Congresso Tecnológico e Científico da Regional 3 - Fortalecimento da Agricultura Familiar de Base Ecológica	APRESENTAÇÃO DE TRABALHO CIENTÍFICO EM CONGRESSO	24,5	03/12/2020	03/12/2020	LF025	Anexo-3
186	COTEC EM ARTES LABIBE FAIAD	CATALÃO	DEZEMBRO		1º Congresso Tecnológico e Científico da Regional 3 - Uma análise sobre o uso das TICs no Ensino de Ciências da natureza para Ensino Fundamental e Médio	APRESENTAÇÃO DE TRABALHO CIENTÍFICO EM CONGRESSO	24,5	03/12/2020	03/12/2020	LF026	Anexo-3
187	COTEC EM ARTES LABIBE FAIAD	CATALÃO	DEZEMBRO		1º Congresso Tecnológico e Científico da Regional 3/ Produção Cientifica dos COTEC'S	PALESTRA	24,5	01/12/2020	01/12/2020	LF027	Anexo-3
188	COTEC EM ARTES LABIBE FAIAD	CATALÃO	DEZEMBRO		1º Congresso Tecnológico e Científico da Regional 3 - Ciência e tecnologia – O despertar para o futuro	PALESTRA	24,5	04/12/2020	04/12/2020	LF028	Anexo-3
189	COTEC GOVERNADOR ONOFRE QUINAN	ANÁPOLIS	DEZEMBRO		1º Congresso Tecnológico e Científico da Regional 3 / Uso de índices de Fukui na avaliação da reação de redução do oxigênio	APRESENTAÇÃO DE TRABALHO CIENTÍFICO EM CONGRESSO	28	02/12/2020	02/12/2020	GOQ064	Anexo-3

190	COTEC GOVERNADOR ONOFRE QUINAN	ANÁPOLIS	DEZEMBRO		1º Congresso Tecnológico e Científico da Regional 3 / Síntese, Atividade antimicrobiana e relação estrutura atividade de derivados 5-Arilideno-Tiazolidina-2,4-diona.	APRESENTAÇÃO DE TRABALHO CIENTÍFICO EM CONGRESSO	28	02/12/2020	02/12/2020	GOQ065	Anexo-3
191	COTEC GOVERNADOR ONOFRE QUINAN	ANÁPOLIS	DEZEMBRO		1º Congresso Tecnológico e Científico da Regional 3 / Regional 3/ A Geoquímica de Isótopos Estáveis Aplicada a Prospecção de Depósitos Minerais	APRESENTAÇÃO DE TRABALHO CIENTÍFICO EM CONGRESSO	28	02/12/2020	02/12/2020	GOQ066	Anexo-3
192	COTEC GOVERNADOR ONOFRE QUINAN	ANÁPOLIS	DEZEMBRO		1º Congresso Tecnológico e Científico da Regional 3 /Como Utilizar As Mídias Sociais? Instagram/Youtube	MINICURSO	28	01/12/2020	01/12/2020	GOQ067	Anexo-3
193	COTEC GOVERNADOR ONOFRE QUINAN	ANÁPOLIS	DEZEMBRO		1º Congresso Tecnológico e Científico da Regional 3 / Cosmetologia Natural: Possibilidade para empreender no mercado digital	MINICURSO	28	04/12/2020	04/12/2020	GOQ068	Anexo-3
194	COTEC GOVERNADOR ONOFRE QUINAN	ANÁPOLIS	DEZEMBRO		1º Congresso Tecnológico e Científico da Regional 3 / Entrevista Digital	PAINEL	28	01/12/2020	01/12/2020	GOQ069	Anexo-3
195	COTEC GOVERNADOR ONOFRE QUINAN	ANÁPOLIS	DEZEMBRO		1º Congresso Tecnológico e Científico - Regional 3 / Atribuições dos químicos – o que posso fazer? Onde posso atuar	PALESTRA	28	03/12/2020	03/12/2020	GOQ070	Anexo-3
196	COTEC GOVERNADOR ONOFRE QUINAN	ANÁPOLIS	DEZEMBRO		1º Congresso Tecnológico e Científico - Regional 3 / Química Forense	PALESTRA	28	02/12/2020	02/12/2020	GOQ071	Anexo-3
197	COTEC AGUINALDO DE CAMPOS NETTO	CATALÃO	DEZEMBRO		1º Congresso Tecnológico e Científico - Regional 3 / Controladoria Empresarial: Gestão Financeira Nas Micro E Pequenas Empresas (MPES)	APRESENTAÇÃO DE TRABALHO CIENTÍFICO EM CONGRESSO	32	04/12/2020	04/12/2020	ACN040	Anexo-3
198	COTEC AGUINALDO DE CAMPOS NETTO	CATALÃO	DEZEMBRO		1º Congresso Tecnológico e Científico - Regional 3 / Extensão Rural: O Papel determinante de instituições de ensino superior e tecnológico em atividades produtivas do Campo	APRESENTAÇÃO DE TRABALHO CIENTÍFICO EM CONGRESSO	32	04/12/2020	04/12/2020	ACN041	Anexo-3
199	COTEC AGUINALDO DE CAMPOS NETTO	CATALÃO	DEZEMBRO		1º Congresso Tecnológico e Científico - Regional 3 / Métodos Estatísticos em Agronegócios e Segurança no Trabalho	MINICURSO	32	04/12/2020	04/12/2020	ACN042	Anexo-3
200	COTEC AGUINALDO DE CAMPOS NETTO	CATALÃO	DEZEMBRO		1º Congresso Tecnológico e Científico - Regional 3 / Aplicação da Automação com uso do Arduíno	MINICURSO	32	03/12/2020	03/12/2020	ACN043	Anexo-3
201	COTEC AGUINALDO DE CAMPOS NETTO	CATALÃO	DEZEMBRO		1º Congresso Tecnológico e Científico - Regional 3 / Tecnologia da Compostagem –	MINICURSO	32	02/12/2020	02/12/2020	ACN044	Anexo-3

					Ciência da Gestão de Resíduos						
202	COTEC AGUINALDO DE CAMPOS NETTO	PIRES BELO	DEZEMBRO	MANDIOCA E DERIVADOS	Relatorio de Produção Por Transferência de Tecnológia de **2.870kg de Farinha** - APL de Mandioca e Seus Derivados	PRODUÇÃO POR TRANSFERÊNCIA DE TECNOLOGIA	109	01/12/2020	31/12/2020	Relatório de Atividades	Anexo-5
203	COTEC EM ARTES LABIBE FAIAD	CATALÃO	DEZEMBRO	CONFECÇÃO	Atividade de **DIGITALIZAÇÃO** de Moldes para empresas locais utilizando a máquina Audaces por meio de Transferência de Tecnologia	PRODUÇÃO POR TRANSFERÊNCIA DE TECNOLOGIA	13,0	01/12/2020	31/12/2020	Relatório de Atividades	Anexo-4
204	COTEC EM ARTES LABIBE FAIAD	CATALÃO	DEZEMBRO	CONFECÇÃO	Atividade de **MATRIZES DE CORTE** para empresas locais utilizando a máquina Audaces por meio de Transferência de Tecnologia	PRODUÇÃO POR TRANSFERÊNCIA DE TECNOLOGIA	0,5	01/12/2020	31/12/2020	Relatório de Atividades	Anexo-4
205	COTEC EM ARTES LABIBE FAIAD	CATALÃO	DEZEMBRO	CONFECÇÃO	Atividade de **ENFESTO** para empresas locais utilizando a máquina Audaces por meio de Transferência de Tecnologia	PRODUÇÃO POR TRANSFERÊNCIA DE TECNOLOGIA	2,5	01/12/2020	31/12/2020	Relatório de Atividades	Anexo-4
206	COTEC EM ARTES LABIBE FAIAD	CATALÃO	DEZEMBRO	CONFECÇÃO	Atividade de **CORTE** para empresas locais utilizando a máquina Audaces por meio de Transferência de Tecnologia	PRODUÇÃO POR TRANSFERÊNCIA DE TECNOLOGIA	0,5	01/12/2020	31/12/2020	Relatório de Atividades	Anexo-4
	Total						**7680**				

GRÁFICO 2 – TOTAL DE HORAS DIT ANUAL – REALIZADO

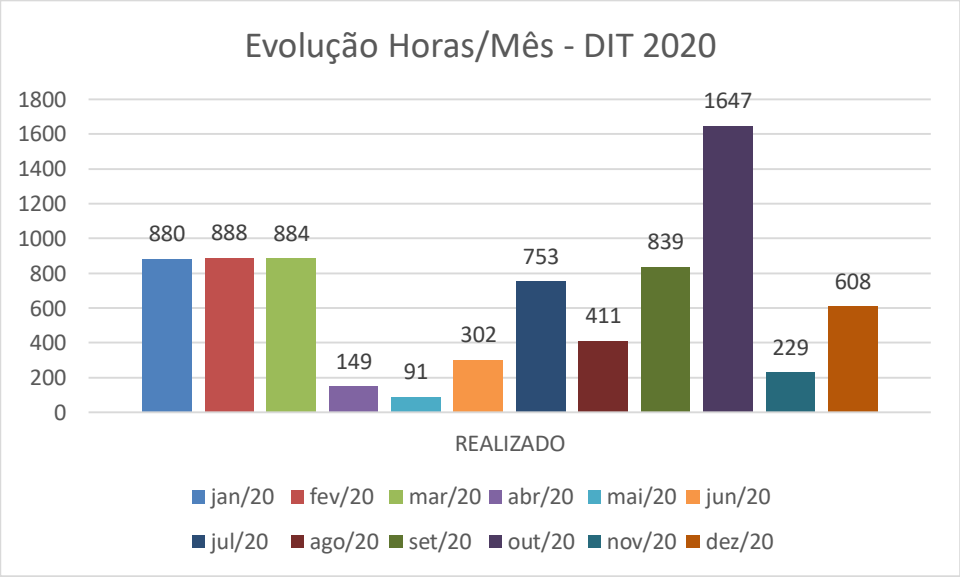

Fonte: Tabela Consolidação Ações DIT – 2020

GRÁFICO 3 – TOTAL DE AÇÕES DIT POR COTEC

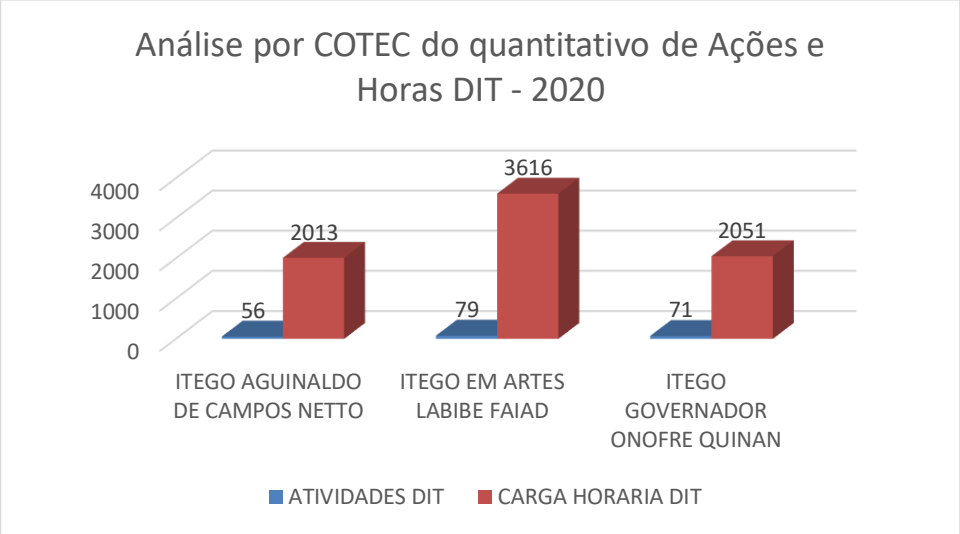

Fonte: Tabela Consolidação Ações DIT – 2020

GRÁFICO 4 –EVOLUÇÃO DE HORAS DIT - 2020

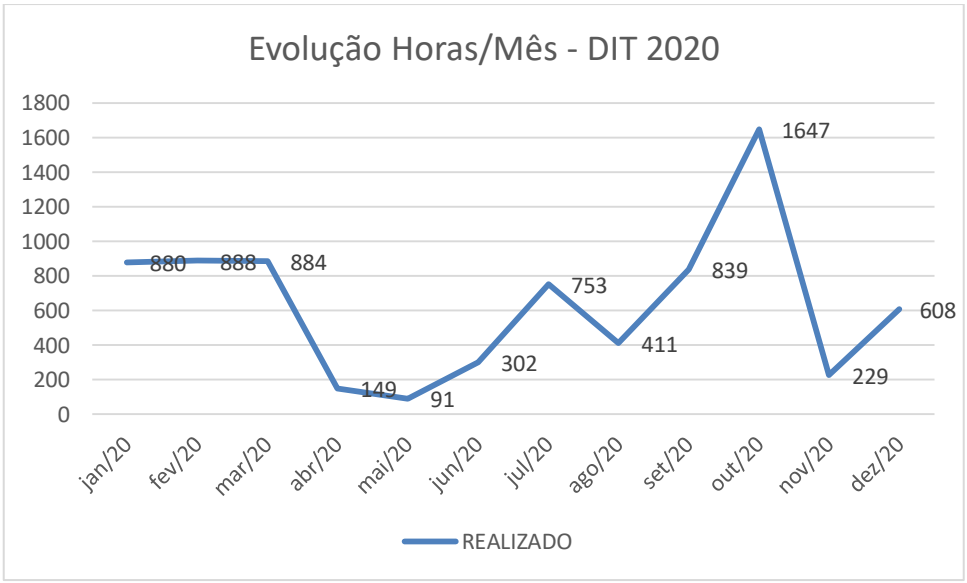

Fonte: Tabela Consolidação Ações DIT – 2020

O Gráfico 2, exibe as evolução das Horas DIT durante o ano 2020, vale ressaltar que durante o segundo trimestre devido a Nota Técnica 03/2020 houve uma redução na produção de Horas DIT, tal normativa apenas autorizou realiza de atividades DIT no COTEC APL de Confecções. Em junho-2020 para a Campus Party foram excepcionalizadas execução de horas para execução dos Projetos que seriam submetidos para o evento pelo MEMORANDO Circular nº 24/2020 GABGCFT -14375 de 01/06/2020 sob os autos 2020143040011578, amparado pelo Ofício Circular nº 79/2020 autos 202014304001157 atividades de preparação e ativação. Durante o segundo semestre houve a retomada na execução das demais atividades DIT.

Esclarecemos que a execução de ações de Desenvolvimento e Inovação Tecnológica as quais são acompanhadas em Horas DIT, se comportaram de forma crescente na execução das metas durante o primeiro trimestre, a partir do segundo trimestre devido ao relato do parágrafo anterior a execução das atividades foi realizada em novo formato devido a COVID19, também alinhados a Política de Educação Profissional e Tecnológica emanada do Parceiro Público.

Assim conforme demonstrado nos Gráficos 2 e 4 há variações nos volumes de horas de um mês para outro, por outro lado o Gráfico 3, demonstra paridade na execução das horas quando compara-se a execução entre as Unidades de Educação Profissional, com exceção da unidade Labibe Faiad em Artes, devido ao APL de Confecções estar vinculado a esta UEPT durante a pandemia houve demanda específica do Setor Produtivo para produção de EPI's utilizados na prevenção da COVID19. A paridade da execução das horas entre as unidades é elaborada no Planejamento Anual no tocante as atividades de Desenvolvimento Tecnológico, Inovação e Empreendedorismo, assim a área de abrangência geográfica.

6.1.1 Visita em Empresas e Setor Produtivo

O gráfico 5 exibe os dados referente as 21 (vinte e uma) visitas em 19 (dezenove) empresas do setor produtivo pelas Unidades Educacionais da Regional 3, constantes no anexo 06. Tais visitas foram realizadas para mapeamento de gargalos e aproximação das empresas e Setor Produtivo, bem como APL's – Arranjos Produtivos Locais. Por meio das visitas houve atendimento de demandas

de empresas do setor automobilístico, do Setor Público, Setor Alimentício e Farmacêutico, de Anápolis-GO e da macro região de Catalão-GO.

GRÁFICO 5 – VISITAS A EMPRESAS – 2020

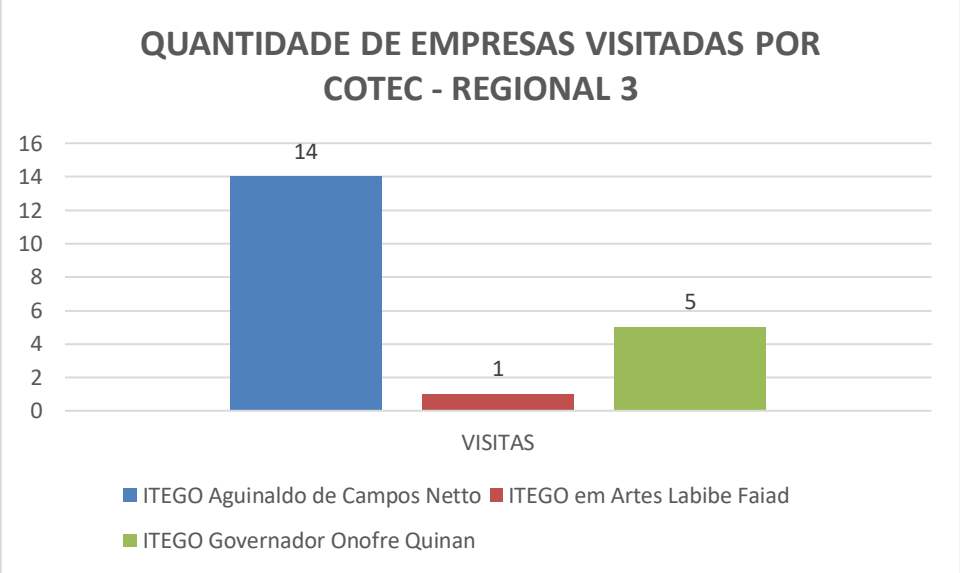

Fonte: Relatório de Visita a Empresas – 2020

Em 2020 foram realizadas 21 (vinte e uma) visitas a empresas do Setor Produtivo da área de abrangência dos COTECs (evidências constantes no Anexo-6). As visitas realizadas em 2020 foram importantes no sentido de identificar as necessidades e gargalos das empresas locais, visando a possibilidade de parcerias para a implementação de ações direcionadas ao Desenvolvimento e Inovação Tecnológica, oferta de novos cursos de base tecnológica em aderência às demandas locais sempre considerando as necessidades e gargalos do Setor Produtivo.

Vale ressaltar que a Pandemia pelo Corona Vírus Inviabilizou a realização de visitas presenciais durante o Segundo, terceiro e quarto trimestre de 2020, porem foram atendidas demandas de cursos e/ou projetos realizados conforme as necessidades do produtores, indústrias e empresas em diversos seguimentos

dentro das possibilidadas em Regime Especial de Aulas Não Presenciais – REANP e EAD.

Destaca-se que o conforme demonstrado no Gráfico 6, houve paridade entre o a quantidade e empresas visitas por seguimento. Houve uma concentração no volume maior das visitas em empresas do Setor Público devido demanda de cursos e outras atividades.

GRÁFICO 6 – SEGUIMENTO DE EMPRESAS VISITADAS – 2020

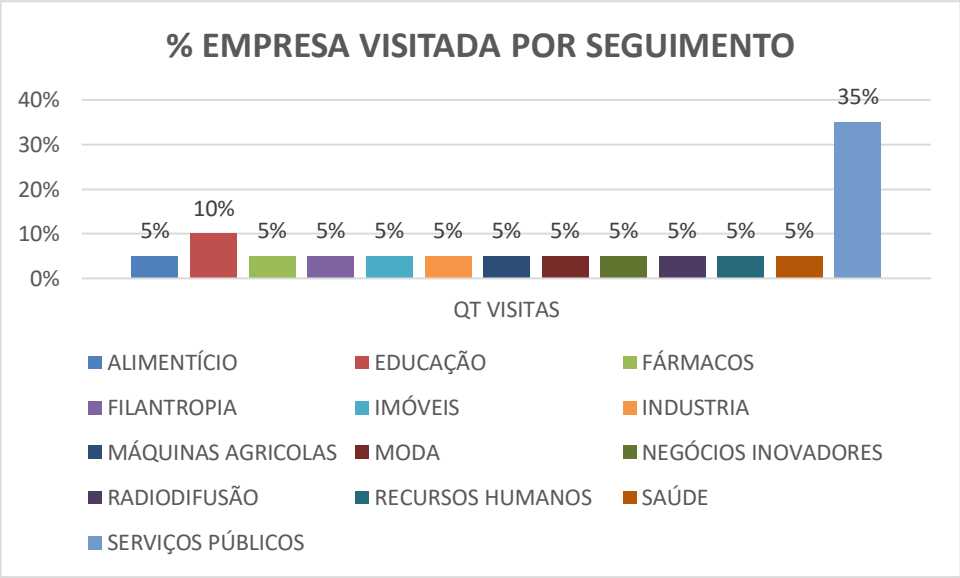

Fonte: Relatório de Visitas a Empresas – 2020

6.2 Acompanhamento APL de Mandioca e Derivados – Pires Belo – GO

Durante o ano 2020 foram realizadas ações (evidências constantes no Anexo-5) para o APL de Mandioca de Pires Belo – GO, vinculado ao COTEC Aguinaldo de Campos Netto, no qual houve processamento 112.259 (cento e doze mil duzentos e cinquenta e nove) quilos de raiz in natura de mandioca ,produzindo 25.298 (vinte e cinco mil duzentos e noventa e oito) quilos de farinha e 6.776 (seis mil setecentos e setenta e seis) quilos de polvilho, gerando renda o no valor total de

R$ 219.548,00 (duzentos e dezenove quinhentos e quarenta e oito reais) em favor da população de Pires Belo de 1.500 (mil trezentos e oitenta e nove) pessoas segundo o IBGE.

Por meio da análise da série histórica dos dados de produção e geração de renda demonstrados na Tabela 8 houve aumento na capacidade da produção de raiz In Natura processada foi em média de 15% por ano, exceto em 2020 devido a pandemia pela COVID19, que prejudicou o país de forma geral.

TABELA 8 – ACOMPANHAMENTO DE PRODUÇÃO E GERAÇÃO DE RENDA ANUAL – APL DE MANDIOCA E DERIVADOS

APL de Mandioca e Derivados – Acompanhamento de Produção e Geração de Renda					
Exercício	Quilos da Raiz in Natura	% de Aumento Produção com Relação ao Ano Anterior	Quilos de Farinha Processados	Quilos de Polvilho Processados	Renda Gerada
2017	96.303	-	27.515	153	R$ 137.575,00
2018	109.865	14%	27.290	14.350	R$ 177.450,00
2019	126.766	15%	26.321	17.680	R$ 255.906,00
2020	112.259	4%	25.298	6.776	R$ 219.548,00
Total	**445.193**		**106.424**	**38.959**	**R$790.479,00**

Fonte: Consolidado Relatórios de Acompanhamento do APL de Mandioca e Derivados

Em relação a produção relacionada a geração de renda considerando que o PIB brasileiro entre 2017 e 2019 era em média de 1% segundo a Fundação Getúlio Vargas, o crescimento médio da geração de renda do APL de Mandioca e Derivados ficou em 32% conforme demonstrado na Tabela 9.

TABELA 9 – COMPARATIVO CRESCIMENTO RENDA APL E PIB BRASIL

Ano	**PIB BRASIL**	**Crescimento Renda APL**	**Média em R$**	**Evolução**
2017	1,06	-	R$ 8.054,17	
2018	1,12	35%	R$ 10.900,00	R$ 2.845,83
2019	1,1	31%	R$ 14.319,00	R$ 3.419,00
2020	-5,95	30%	R$ 18.648,00	R$ 4.329,00

Fonte: Consolidado Relatórios de Acompanhamento do APL de Mandioca e Derivados

Os Gráficos 7, 8 e 9 comprovam que a atuação neste Arranjo Produtivo Local contribuiu para o crescimento sustentável, evidenciando que a Política Pública de Desenvolvimento e Inovação com foco na prestação de serviços por Transferência de Tecnologia, Qualificação Profissional promovem o desenvolvimento regional melhorando indicadores sociais e econômicos reduzindo desigualdades por meio da Educação, Ciência e Tecnologia.

GRÁFICO 7 - COMPARATIVO RAIZ PROCESSADA 2017 A 2020

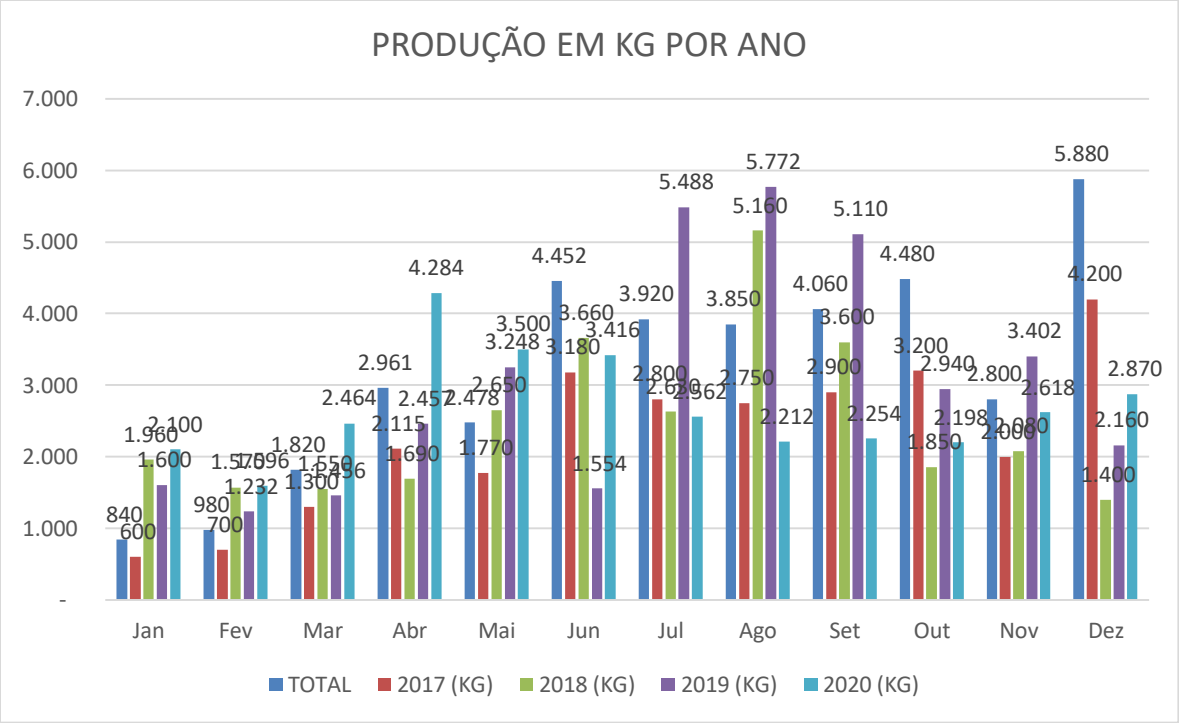

Fonte: Consolidado Relatórios de acompanhamento de produção do APL de Mandioca e Derivados.

GRÁFICO 8 - COMPARATIVO GERAÇÃO DE RENDA 2017 A 2020

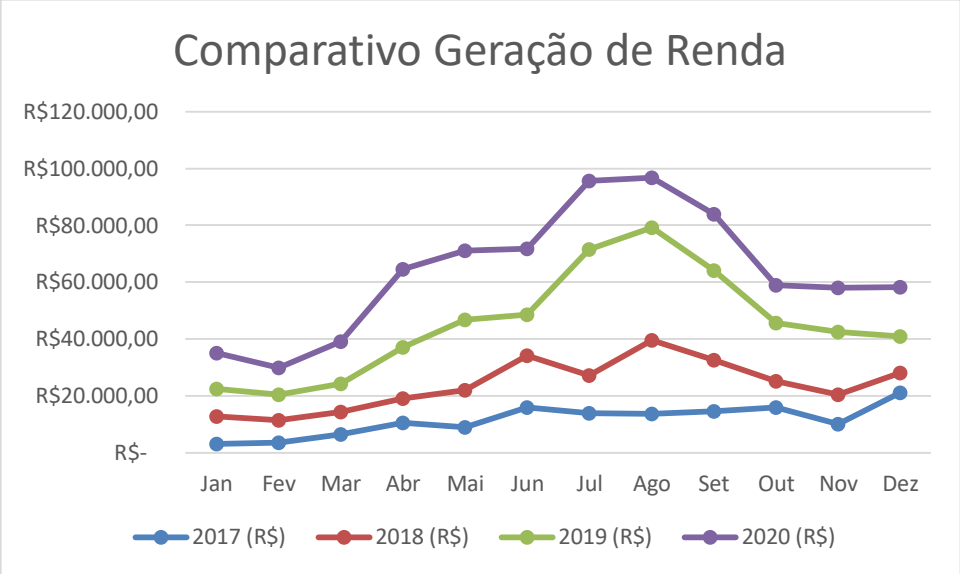

Fonte: Consolidado Relatórios de acompanhamento de produção do APL de Mandioca e Derivados.

GRÁFICO 9 - COMPARATIVO PRODUÇÃO EM HORAS DIT 2017 A 2019

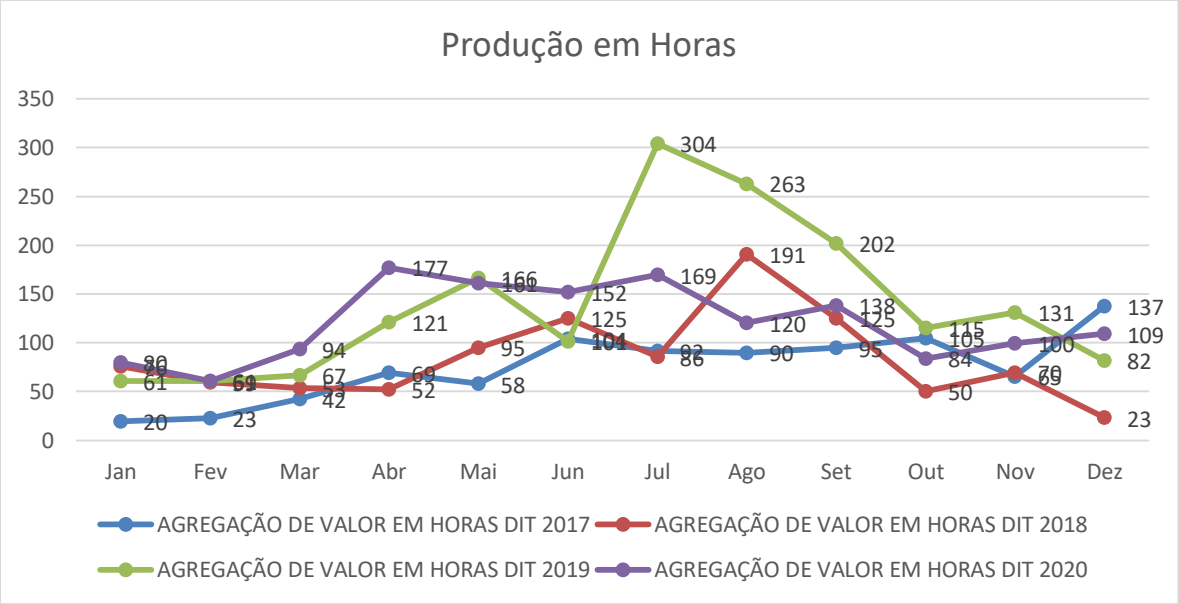

Fonte: Consolidado Relatórios de acompanhamento de produção do APL de Mandioca e Derivados.

No tocante a horas DIT relacionadas ao indicador Transferência de Tecnologia código CS 3/4, destaca-se que as máquinas instaladas no APL de Farinha e

derivados de Pires Belo – GO, pertencem ao Parceiro Público transferidas para a gestão e operacionalização do Contrato de Gestão 01-2017SED. Assim elaborou-se uma metodologia para calcular a produtividade das máquinas deste APL-Arranho Produtivo Local. Para este cálculo observou a diferença do valor que seria pago pelo kg de mandioca in natura e do valor da mandioca processada (R$ 6,00 o quilo da farinha e R$ 10,00 o quilo do polvilho) comercializados no mercado em favor dos produtores. A Hora DIT foi obtido pela divisão da Agregação de Valor mensal dividido pelo valor da Hora DIT (R$96,66).

Esclarece-se que durante o exercício de 2020, o diálogo constante e também as assessorias prestadas para esse APL, tiveram como finalidade além do aumento da produtividade, melhorar os processos de produção, entretanto ainda há resistência por parte dos produtores na adesão de novas técnicas de produção.

TABELA 10 – ACOMPANHAMENTO PRODUÇÃO APL DA MANDIOCA E DERIVADOS

MÊS/ANO	2017 (KG) FARINHA+Polvilho	2018 (KG) FARINHA+Polvilho	2019 (KG) FARINHA+Polvilho	2020 (KG) FARINHA+Polvilho	2017 (R$) GERAÇÃO DE RENDA	2018 (R$) GERAÇÃO DE RENDA	2019 (R$) GERAÇÃO DE RENDA	2020 (R$) GERAÇÃO DE RENDA	HORAS DIT 2017	HORAS DIT 2018	HORAS DIT 2019	HORAS DIT 2020
Jan	600	1.960	1.600	2.100	R$ 3.000,00	R$ 9.800,00	R$ 9.600,00	R$ 12.600,00	20	76	61	80
Fev	700	1.570	1.232	1.596	R$ 3.500,00	R$ 7.850,00	R$ 9.072,00	R$ 9.576,00	23	59	61	61
Mar	1.300	1.550	1.456	2.464	R$ 6.500,00	R$ 7.750,00	R$ 10.080,00	R$ 14.784,00	42	53	67	94
Abr	2.115	1.690	2.457	4.284	R$ 10.575,00	R$ 8.450,00	R$ 18.102,00	R$ 27.384,00	69	52	121	177
Mai	1.770	2.650	3.248	3.500	R$ 8.850,00	R$ 13.250,00	R$ 24.640,00	R$ 24.360,00	58	95	166	161
Jun	3.180	3.660	1.554	3.416	R$ 15.900,00	R$ 18.300,00	R$ 14.420,00	R$ 23.184,00	104	125	101	152
Jul	2.800	2.630	5.488	2.562	R$ 14.000,00	R$ 13.150,00	R$ 44.408,00	R$ 24.052,00	92	86	304	169
Ago	2.750	5.160	5.772	2.212	R$ 13.750,00	R$ 25.800,00	R$ 39.592,00	R$ 17.640,00	90	191	263	120
Set	2.900	3.600	5.110	2.254	R$ 14.500,00	R$ 18.000,00	R$ 31.612,00	R$ 19.852,00	95	125	202	138
Out	3.200	1.850	2.940	2.198	R$ 16.000,00	R$ 9.250,00	R$ 20.440,00	R$ 13.188,00	105	50	115	84
Nov	2.000	2.080	3.402	2.618	R$ 10.000,00	R$ 10.400,00	R$ 21.980,00	R$ 15.708,00	65	70	131	100
Dez	4.200	1.400	2.160	2.870	R$ 21.000,00	R$ 7.000,00	R$ 12.960,00	R$ 17.220,00	137	23	82	109
TOTAL	**27.515**	**29.800**	**36.419**	**32.074**	**R$ 137.575,00**	**R$ 149.000,00**	**R$ 256.906,00**	**R$ 219.548,00**	**899**	**1.005**	**1.674**	**1.445**

* Para este cálculo observou a diferença do valor que seria pago pelo kg de mandioca in natura e do valor da mandioca processada (R$ 6,00 o quilo da farinha e R$ 10,00 o quilo do polvilho) comercializados no mercado. A Hora DIT foi obtido pela divisão da Agregação de Valor mensal dividido pelo valor da Hora DIT (R$96,66).

Fonte: Consolidado Relatórios de acompanhamento de produção do APL de Mandioca e Derivados.

6.3 Atendimento ao Setor Produtivo de Confecções – Audaces

Durante o primeiro semestre de 2020, houve atendimento ao Setor de Confecções de Catalão-GO por meio de ações (anexo 4) de transferência de tecnologia com uso da Máquina Audaces para 235 (duzentas e trinta e cinco) empresas e produtores, alcançado o quantitativo de 998.867 (novecentos e noventa e oito mil oitocentos e sessenta e sete) peças cortadas em atendimento ao Setor Produtivo. A quantidade produção de peças nem sempre é divulgada pelos usuários do serviço.

TABELA 11 – ACOMPANHAMENTO ATENDIMENTOS AUDACES E DIGITALIZAÇÃO DE MATRIZES E MOLDES 2020

MÊS REF.	ATIVIDADE	QUANTIDADE DE CLIENTES ATENDIDOS	QUANTIDADE DE CORTES/DIGITALIZAÇÃO	QUANTIDADE DE HORAS
jan/20	Atividade de **MATRIZES DE CORTE** para empresas locais utilizando a máquina Audaces	2	118	52
jan/20	Atividade de **MATRIZES DE CORTE** para empresas locais utilizando a máquina Audaces	4	0	9
jan/20	Atividade de **ENFESTO E CORTE** para empresas locais utilizando a máquina Audaces	3	0	119
jan/20	Atividade de **MATRIZES DE CORTE** para empresas locais utilizando a máquina Audaces	4	6416	6

fev/20	Atividade de **DIGITALIZAÇÃO** de Moldes para empresas locais utilizando a máquina Audaces	7	88	88
fev/20	Atividade de **MATRIZES DE CORTE** para empresas locais utilizando a máquina Audaces	7	0	15
fev/20	Atividade de **ENFESTO** para empresas locais utilizando a máquina Audaces	7	0	133
fev/20	Atividade de **CORTE** para empresas locais utilizando a máquina Audaces	7	10940	14
mar/20	Atividade de **DIGITALIZAÇÃO** de Moldes para empresas locais utilizando a máquina Audaces	7	0	78
mar/20	Atividade de **MATRIZES DE CORTE** para empresas locais utilizando a máquina Audaces	7	0	10
mar/20	Atividade de **ENFESTO** para empresas locais utilizando a máquina Audaces	7	0	167
mar/20	Atividade de **CORTE** para empresas locais utilizando a máquina Audaces	7	29.142	14
abr/20	Atividade de **DIGITALIZAÇÃO** de **MOLDES** para empresas locais utilizando a máquina Audaces	4	8	5
abr/20	Atividade de **MATRIZES DE CORTE** para empresas locais utilizando a máquina Audaces	6	0	10
abr/20	Atividade de **ENFESTO** para empresas locais utilizando a máquina Audaces	4	0	116
abr/20	Atividade de **CORTE** para empresas locais utilizando a máquina Audaces	4	158724	18
mai/20	Atividade de **DIGITALIZAÇÃO** de **MOLDES** para empresas locais utilizando a máquina Audaces	1	4	4
mai/20	Atividade de **MATRIZES DE CORTE** para empresas locais utilizando a máquina Audaces	3	0	1
mai/20	Atividade de **ENFESTO** para empresas locais utilizando a máquina Audaces	3	0	82
mai/20	Atividade de **CORTE** para empresas locais utilizando a máquina Audaces	3	54206	4

jun/20	Atividade de **CORTE** para empresas locais utilizando a máquina Audaces	4	4	6
jun/20	Atividade de **MATRIZES DE CORTE** para empresas locais utilizando a máquina Audaces	3	0	2
jun/20	Atividade de **ENFESTO** para empresas locais utilizando a máquina Audaces	2	0	65
jun/20	Atividade de **DIGITALIZAÇÃO** de **MOLDES** para empresas locais utilizando a máquina Audaces	1	21695	6
jul/20	Atividade de **CORTE** para empresas locais utilizando a máquina Audaces	5	39.246	11
jul/20	Atividade de **MATRIZES DE CORTE** para empresas locais utilizando a máquina Audaces	7	0	9
jul/20	Atividade de **ENFESTO** para empresas locais utilizando a máquina Audaces	5	0	147
jul/20	Atividade de **DIGITALIZAÇÃO** de **MOLDES** para empresas locais utilizando a máquina Audaces	3	45	48
ago/20	Atividade de **DIGITALIZAÇÃO** de **MOLDES** para empresas locais utilizando a máquina Audaces	3	23	24
ago/20	Atividade de **MATRIZES DE CORTE** para empresas locais utilizando a máquina Audaces	6	0	9
ago/20	Atividade de **ENFESTO** para empresas locais utilizando a máquina Audaces	6	0	126
ago/20	Atividade de **CORTE** para empresas locais utilizando a máquina Audaces	5	143.080	18
set/20	Atividade de **DIGITALIZAÇÃO** de **MOLDES** para empresas locais utilizando a máquina Audaces	6	100	110
set/20	Atividade de **MATRIZES DE CORTE** para empresas locais utilizando a máquina Audaces	8	0	11
set/20	Atividade de **ENFESTO** para empresas locais utilizando a máquina Audaces	8	0	168
set/20	Atividade de **CORTE** para empresas locais utilizando a máquina Audaces	8	69.584	16

set/20	Relatório de **EPIs - COTEC** APL de Confecções.	8	205.726	4
out/20	Atividade de **DIGITALIZAÇÃO** de **MOLDES** para empresas locais utilizando a máquina Audaces	7	45	182
out/20	Atividade de **MATRIZES DE CORTE** para empresas locais utilizando a máquina Audaces	7	0	13
out/20	Atividade de **ENFESTO** para empresas locais utilizando a máquina Audaces	7	0	166
out/20	Atividade de **CORTE** para empresas locais utilizando a máquina Audaces	7	191.385	14
nov/20	Atividade de **DIGITALIZAÇÃO** de **MOLDES** para empresas locais utilizando a máquina Audaces	5	0	36
nov/20	Atividade de **MATRIZES DE CORTE** para empresas locais utilizando a máquina Audaces	5	0	7
nov/20	Atividade de **ENFESTO** para empresas locais utilizando a máquina Audaces	4	0	56
nov/20	Atividade de **CORTE** para empresas locais utilizando a máquina Audaces	4	68186	16
dez/20	Atividade de **DIGITALIZAÇÃO** de **MOLDES** para empresas locais utilizando a máquina Audaces	1	13	13
dez/20	Atividade de **MATRIZES DE CORTE** para empresas locais utilizando a máquina Audaces	1	0	1
dez/20	Atividade de **ENFESTO** para empresas locais utilizando a máquina Audaces	1	0	3
dez/20	Atividade de **CORTE** para empresas locais utilizando a máquina Audaces	1	89	1
	Totais	235	998.867	2232

FONTE: Tabela consolidação de prestação de serviços com transferência de tecnologia

O APL de Confecções atende ao setor produtivo oferecendo serviços técnicos especializados por transferência de tecnologia como: digitalização de moldes, cortes em larga escala dentre outros. Assim conforme demostrando no Gráfico 3 houve aumento expressivo na apropriação deste Arranjo Produtivo Local, evidenciado pelo volume total 2.232 horas empregados na prestação dos serviços técnicos especializados por transferência de tecnologia em 2020 e 3.211 horas na série histórica.

TABELA 12 – ACOMPANHAMENTO DE EVOLUÇÃO APL DE CONFECÇÃO 2017 A 2020

ANO	QUANTIDADE DE EMPRESAS ATENDIDAS	QUANTIDADE DE PEÇAS CORTADAS	Horas de Atendimento por Transferência de Tecnologia
2017	6	36545	170
2018	32	32863	131
2019	102	14750	678
2020	235	998.867	2232
TOTAL	**375**	**1083025**	**3211**

Fonte: Consolidação dos Relatórios de Acompanhamento do APL de Confecções

A máquina Audaces também é disponibilizada para uso dos produtores do APL de Confecções de Catalão – GO para gerar aumento de produtividade, qualidade nos processos de produção, redução de custos (pela redução de desperdício de tecido) e aumento de receita por meio da prestação de serviços por transferência de tecnologia com uso desta inovação tecnológica revolucionária. O gráfico a seguir exibe o aumento expressivo de horas de uso do Laboratório de Confecção pelo Setor Produtivo após todas as ações realizadas.

Gráfico 10 – Quantidade de Empresas Atendidas 2017 a 2020

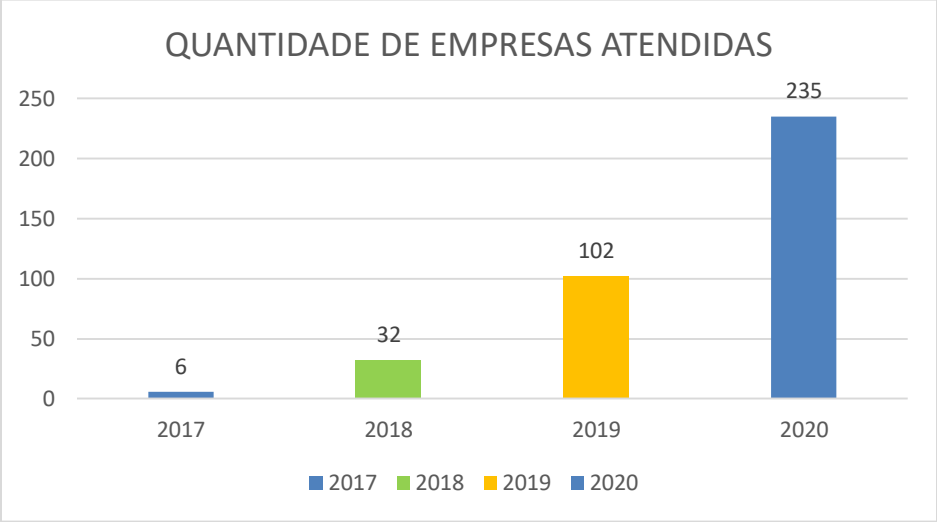

Fonte: Consolidação dos Relatórios de Acompanhamento do APL de Confecções

O Gráfico 10 demonstra pela série histórica de dados que houve aumento superior a 100% anual no volume de empresas atendidas. Esse aumento se deu devida as ações do APL e Unidade de Educação Profissional Labibe Faiad em Artes em se aproximar cada vez mais dos produtores, sensibilizando para o uso da Máquina Audaces.

Gráfico 11 – Quantidade de Peças Cortadas 2017 a 2020

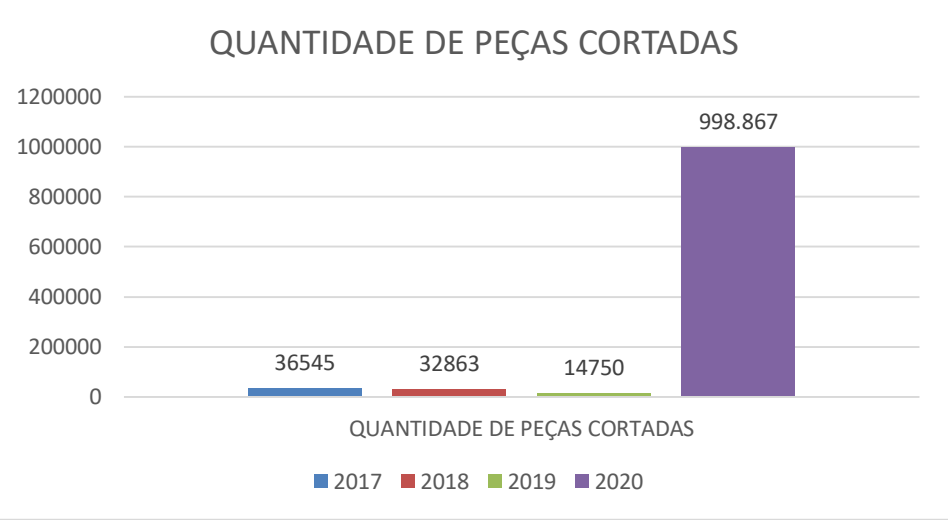

Fonte: Consolidação dos Relatórios de Acompanhamento do APL de Confecções

O Gráfico 11, evidencia que assim como o aumento no volume de empresas atendidas o volume de produção pela capacidade do APL também foi expressivo. Em 2020 especialmente pelo atendimento deste Arranjo Produtivo na produção de EPI – Equipamentos de Proteção Individual no combate a COVID19.

Gráfico 12 – Quantidade de Horas em Atendimento por Transferência de Tecnologia 2017 a 2020

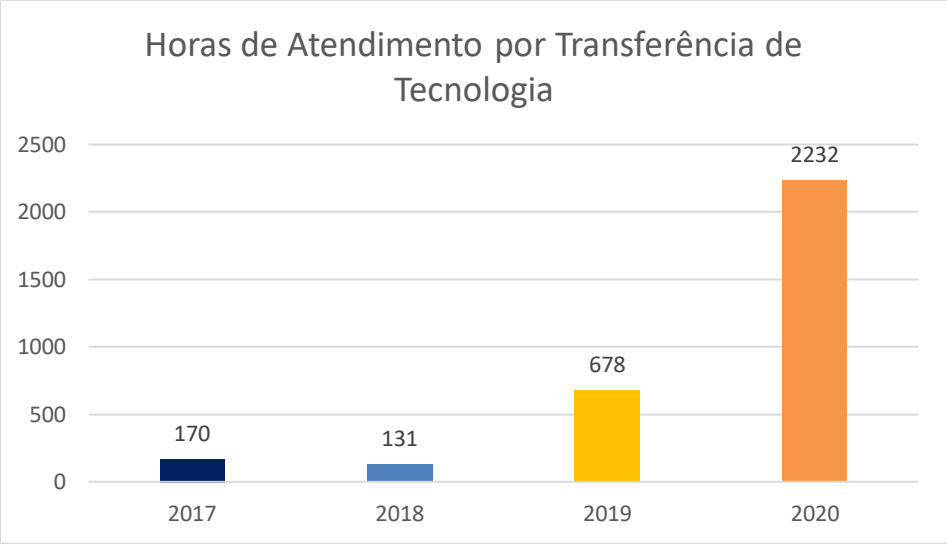

Fonte: Consolidação dos Relatórios de Acompanhamento do APL de Confecções

Como demonstrado nos gráficos anteriores, o Gráfico 12, torna ainda mais cristalina a correlação entre o atendimento a empresas, apropriação e adesão do setor produtivo no uso da inovação tecnológica Audaces para melhorar a produção e qualidade das peças.

6.4 Projetos Incubados

Durante 2020, devido a pandemia pela COVID19, não foi possível realizar atendimento presenciais nas Incubadoras em observâncias as recomendações das autoridades sanitárias de vigilância em saúde. Assim os eventos realizados em formato digital via streaming também contemplaram o empreendedorismo inovador de forma mais ampla.

6.5 Campus Party Digital 2020

Durante o período de 01 a 11/07/2020 foi a execução dos projetos elaborados e aprovados para a Campus Party Digital 2020 esse ano no formato Digital intitulada de Reboot The World, conforme o Memorando Circular nº 24/2020 –GABGCFT – 14375 referente aos autos 202014304001157 link SEI 13410264, estabelecendo o escopo da Campus Party Digital conforme a seguir:

O evento contou com 6 palcos, sendo 1 palco Principal, o "Re Boot Our Planet", e 5 palcos Temáticos: *Work Life* - Emprego e Economia, *Green Power* - Energia Limpa e Meio Ambiente, Living Better - Saúde e Ciência, *Joy of Life* - Entretenimento e Criatividade e *New Horizons* - Educação e Cidades. Nestes palcos foram realizados centenas de webinars, aulas on-line, entrevistas, painéis, lives, dentre outras atividades.

A Campus Party Digital Edition 2020 foi realizada por meio das plataformas digitais oficiais como: Hotsite SEDI Goiás na Campus, Youtube e Site da Campus Party.

A Rede COTEC teve um destaque importante, inclusive, o estado de Goiás com o Palco Goiás na Campus

As atividades a seguir foram apresentadas com sucesso durante o evento:

TABELA 13 – PROJETOS DAS ATIVIDADES APROVADAS PARA A CAMPUS PARTY DIGITAL 2020

ITEM	DATA	HORÁRIO	PALCO	TIPO DE ATIVIDADE	ATIVIDADE	PARTICIPANTE	COTEC/OS
1	10/07/2020	19:35 às 20:00	JOY OF LIFE - Entertainment & Creativity	Oficina	GOOGLE ADS: Otimização de Campanhas de Busca	Prof. André Sardinha Beker	COTEC em Artes Labibe Faiad
2	10/07/2020	17:35 ás 18:00	Green Deal	Palestra	Fruto do cerrado como alternativa sustentável no processo de remoção de contaminantes	Prof. Dr.Túlio Natalino de Matos	COTEC Governador Onofre Quinan
3	09/07/2020	22:05 ás 22:30	Green Deal	Oficina	Oficina de Robótica com Reutilização de Material Eletrônico	Alessandro Macedo dos Santos Thiago Macedo dos Santos	COTEC Governador Onofre Quinan

4	10/07/2020	20:05 às 20:55	JOY OF LIFE - Entertainment & Creativity	Palestra	O Framework Ionic - Desenvolvimento aplicativos multiplataforma	Prof. Guilherme Gonçalves de Freitas	COTEC Aguinaldo de Campos Netto
5	11/07/2020	17:35 às 18:00	Green Deal	Palestra	Automação do processo de compostagem: uso de sensores para monitoramento e controle de parâmetros de um processo sustentável	Profa. Janice Rodrigues da Silva	COTEC em Artes Labibe Faiad
6	10/07/2020	19:35 ás 20:00	Green Deal	Palestra	Eficácia catalítica de enzima sintética, reciclo e reuso na síntese de candidatos a fármacos	Prof. Ms. Raíssa Kelly Corrêa de Paiva	COTEC Governador Onofre Quinan
7	09/07/2020	17:35 ás 18:00	Green Deal	Palestra	Sustentabilidade e Meio Ambiente Séc XXI	Dra. Maria Beatriz de Oliveira Monteiro	COTEC Governador Onofre Quinan
8	10/07/2020	16:30 ás 17:00 h	Palco Goiás	Palestra	Educação mediada por tecnologias digitais: novas perspectivas no mundo pós pandemia	Prof. Ms. Regina Célia Alves da Cunha	COTEC Governador Onofre Quinan
9	10/07/2020	21:00 ás 21 :30	Goiás na Campus	Palestra	Nanotecnologia: tecnologias emergentes e sustentabilidade	Prof. Dra. Eliane Santana Fernandes Alves	COTEC Governador Onofre Quinan
10	09/07/2020	23:00 ás 23:30	Goiás na Campus	Palestra	Home Office e a Inovação na Educação para o Trabalho Pós Pandemia	Prof. Ms. Douglas Falcão	COTEC Governador Onofre Quinan
11	10/07/2020	23:00 às 23:30	Goiás na Campus	Palestra	A Autonomia no uso do RPG Maker da Formação Tecnólogica na REDE COTEC	Prof. Matheus de Sousa El Madi	COTEC Aguinaldo de Campos Netto
12	09/07 a 11/07/2020	todos os dias	HOTSITE	Mostra	Mostra Fotográfica - (Des)Conect	Prof. João Antônio Gomes Tavares	COTEC em Artes Labibe Faiad

Para que todas essas atividades foram empreendidas 369 (trezentos e sessenta e nove) horas voltadas para ações de Desenvolvimento e Inovação Tecnológica na segunda fase do projeto, na proporção do volume de projetos de cada COTEC conforme relatórios constantes no Anexo-3.

COTEC AGUINALDO DE CAMPOS NETTO – 02 PROJETOS: 58 HORAS

COTEC GOVERNADOR ONOFRE QUINAN – 07 PROJETOS:137 HORAS

COTEC EM ARTES LABIBE FAIAD – 3 PROJETOS: 174 HORAS

Vale destacar aqui que por especificidades de preparações e de viabilidade técnica o COTEC em Artes Labibe Faiad que teve uma de suas Mostras Fotográficas Digitais aprovadas, para exposição permanente no Hotsite da Campus Party Digital demandou tempo maior para elabora e design da galeria virtual da demonstração a ser apresentada para Organização da Campus ainda na primeira fase durante a curadoria dos projetos. Outro ponto são as oficinas que demandaram mais tempo de preparação, necessidade de montagem de estúdio de transmissão para gerar maior qualidade de imagem.

IMAGEM 11 – MOSTRA (DES)CONECTADOS

Fonte: Site Labibe Faiad

Imagem 12 – Print Apresentação Campus Party Digital

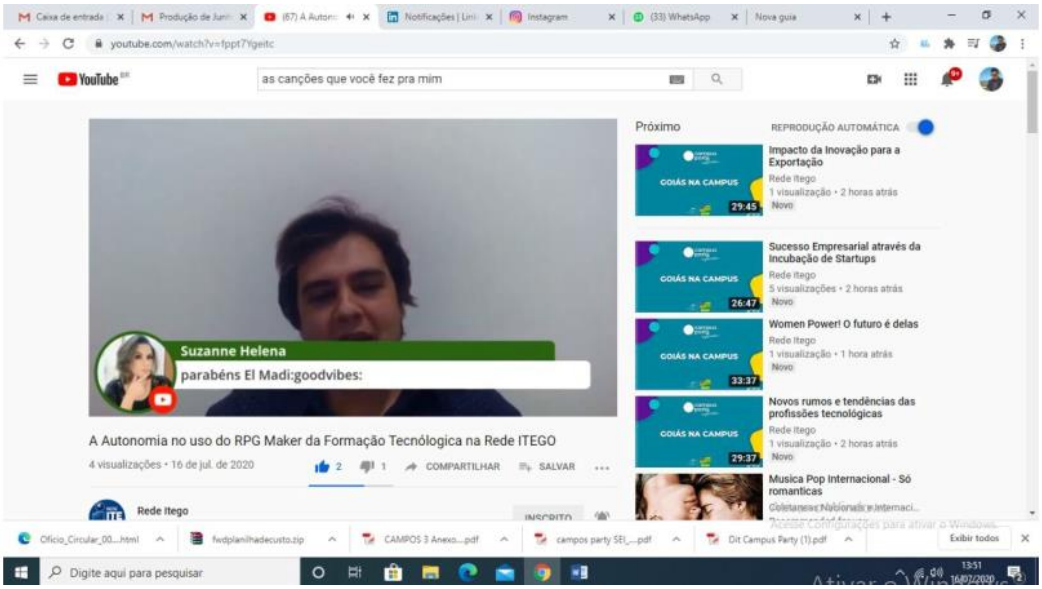

Fonte: Youtube

Imagem 13 – Print Apresentação Campus Party Digital

Fonte: Site Campus Party

6.6 2º Semana Estadual de Ciência Tecnologia e Inovação

Em 2020, devido a pandemia pela COVID19 a **2º edição** da **Semana Estaduais de Ciência e Tecnologia** foi realizada em formato digital tendo como tema central **Inteligência Artificial: O Despertar das Ciências e o Desenvolvimento de Novas Ideias e Ramificações,** este evento vinculado a 17ª Semana Nacional de Ciência e Tecnologia, teve como propósito estimular e popularizar a ciência e tecnologia em suas diferentes vertentes e para diferentes nichos de formação de pessoas.

A nova fronteira da ciência brasileira que visa fomentar e popularizar a ciência, por meio das ações cientificas, tecnológicas, inovadoras, procurando conhecer e propagar a usabilidade da inteligência artificial a fim de romper as barreiras sociais que hoje são impostas através da falta de acesso da sociedade de ideias que desenvolvam o pensamento cientifico-tecnológico.

Nesse contexto **foram oferecidas em formato digital por *streaming* palestras, minicursos, oficinas e painéis**, promovendo a reflexão profunda das aplicações e uso da Inteligência Artificial no mundo do trabalho, na educação, saúde, agricultura e no dia a dia das pessoas. O evento digital teve público recorde de 12.056 pessoas conforme evidências constantes no Anexo-3.

Imagem 14 – Print Apresentação 2º SNCT

Fonte: Youtube

Imagem 15 – Print Apresentação 2º SNCT

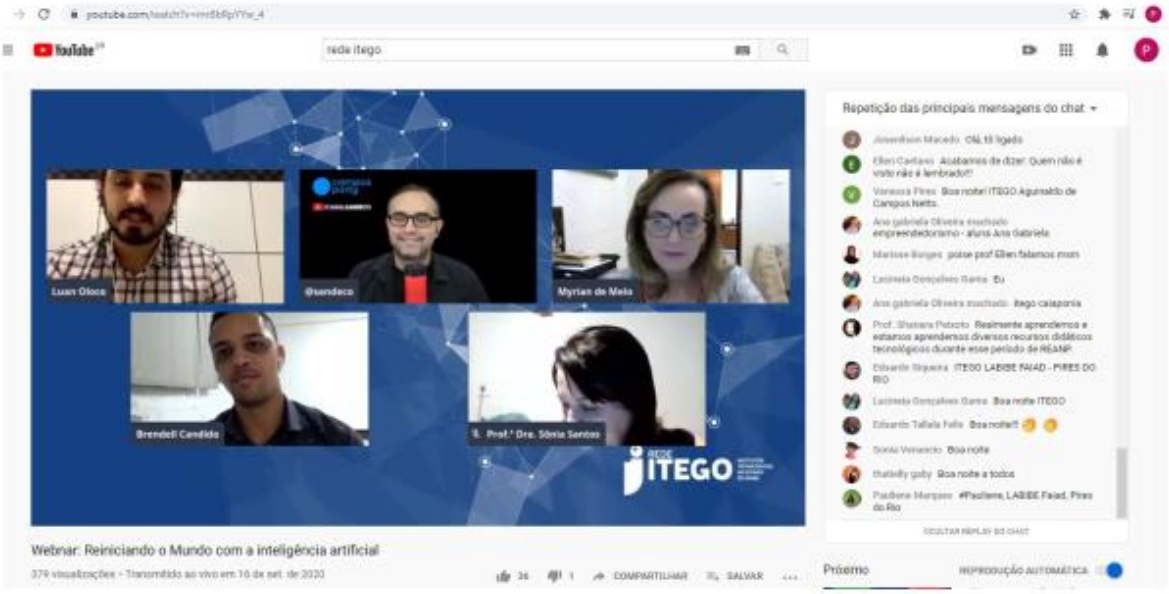

Fonte: Youtube

Imagem 16 – Print Apresentação 2º SNCT

Fonte: Youtube

Os dados do evento são extraídos do Youtube conforme o acesso, assim foi possível mapear o perfil do público das atividades. O Gráfico 10 demonstra que o gênero é predominantemente feminino entre os participantes.

Gráfico 10 – Gênero dos Participantes

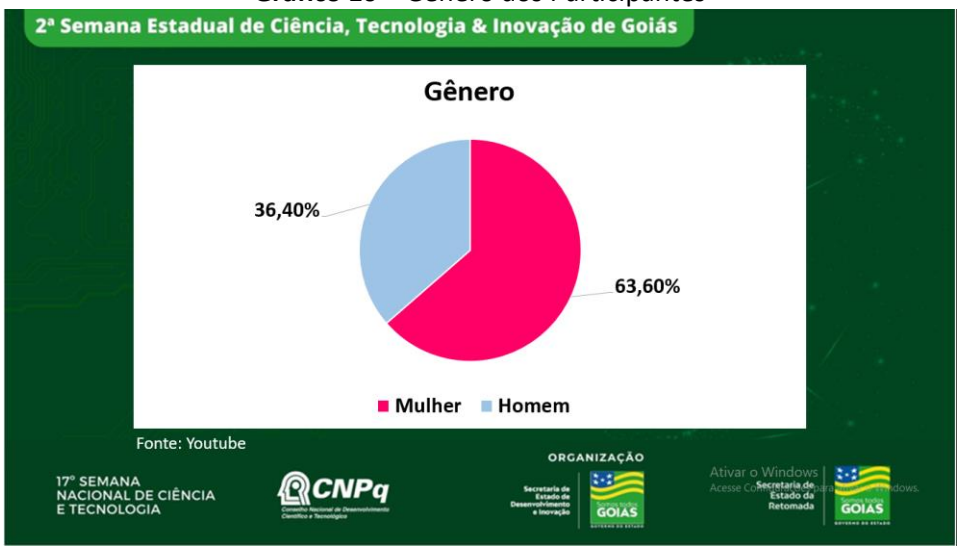

Fonte: Youtube

A faixa etária predominante fica entre 18 e 34 anos, conforme demonstrado no Gráfico 11. O Gráfico 12 demostra que 71% do público acessou o conteúdo por meio de smartphones.

Gráfico 11 – Faixa Etária dos Participantes

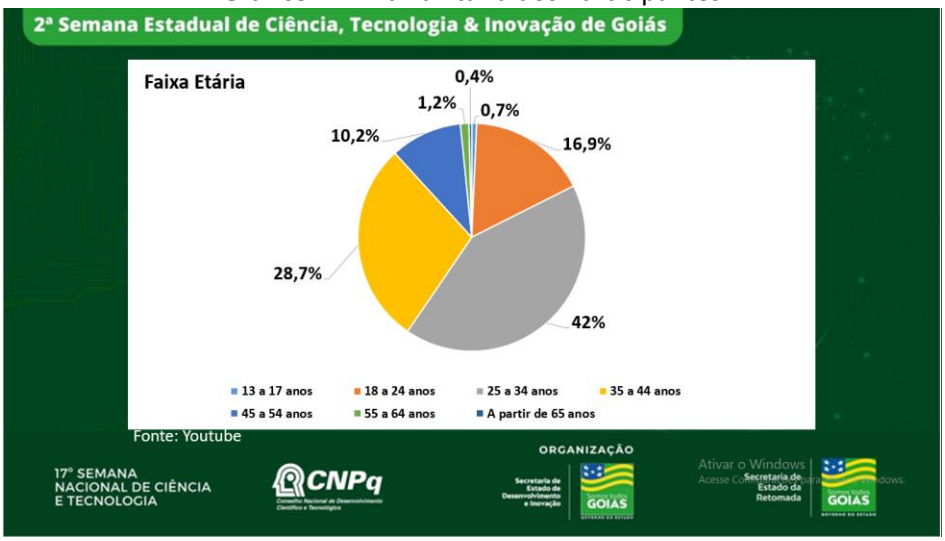

Fonte: Youtube

Gráfico 12 – Tipo de Dispositivo para Acesso

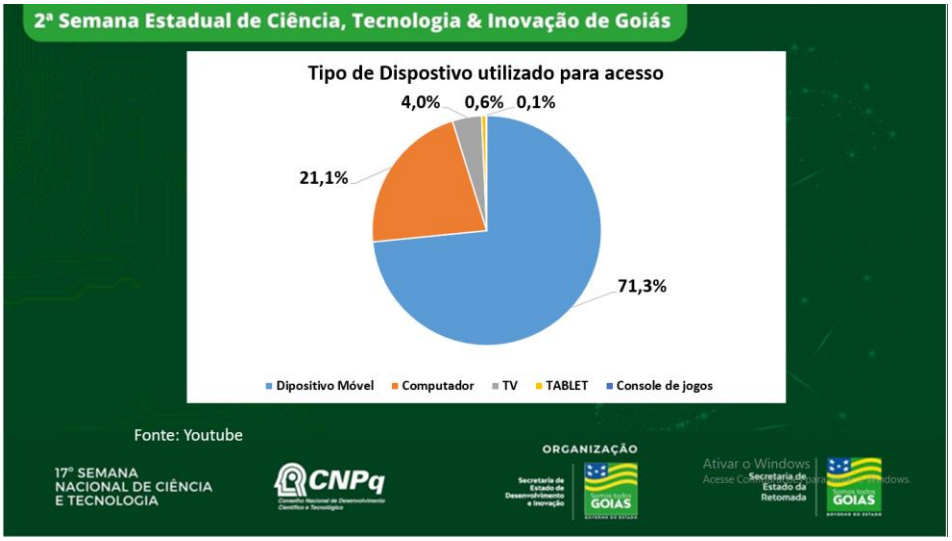

Fonte: Youtube

6.7 1º Congresso Tecnológico e Científico – Regional 3

O 1º Congresso Tecnológico e Científico da Regional 3 foi promovido com a finalidade de fomentar a difusão da Ciência, Tecnologia e Inovação por meio da formação e do conhecimento a fim de estimular o desenvolvimento de produtos e soluções que possam atender as demandas do setor produtivo local, garantindo qualidade e eficiência nos serviços prestados.

Outro aspecto deste evento é possibilitar que as ações da Unidade de Educação Profissional e Tecnológica gerem maior integração entre: comunidade, docentes, discentes, mundo do trabalho, ecossistemas de inovação, cientistas e governo. A integração desses atores além de ampliar o horizonte dos estudantes e da comunidade gera a construção de soluções para dilemas socioeconômicos e desafios da escola em se tornar um Centro de Excelência, difusor do conhecimento alinhando teoria & prática.

O evento foi realizado no formato digital **por *streaming* palestras, minicursos, oficinas, painéis e apresentação de trabalhos científicos.** O evento digital teve público de 9.409 pessoas conforme relatórios constantes no Anexo-3.

Os dados do evento são extraídos do Youtube conforme o acesso, assim foi possível mapear o perfil do público das atividades. O Gráfico 13 demonstra que o gênero é predominantemente feminino entre os participantes.

Gráfico 13 – Gênero dos Participantes

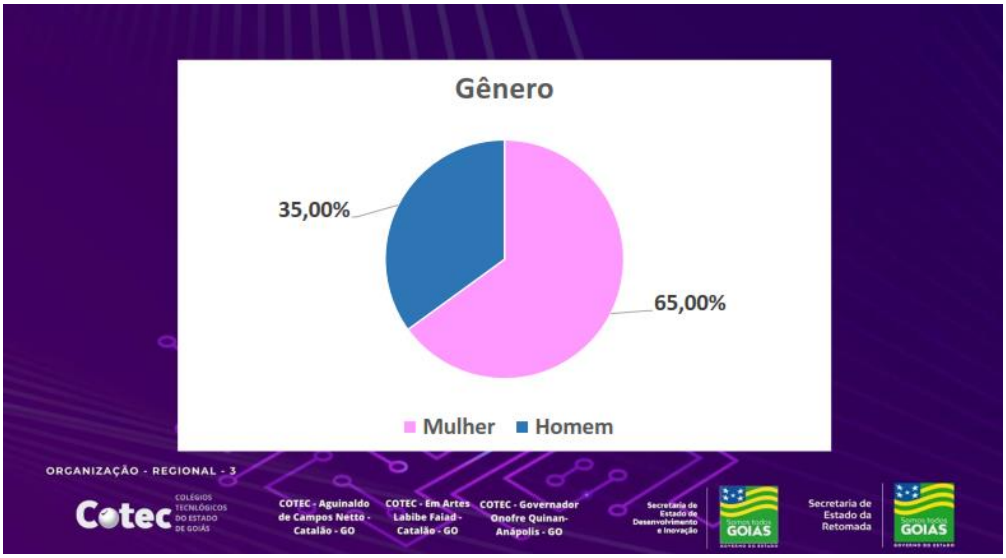

Fonte: Youtube

A faixa etária predominante fica entre 18 e 34 anos, seguido pela faixa etária de 35 a 44 anos, conforme demonstrado no Gráfico 14. O Gráfico 15 demostra que 81,5% do público acessou o conteúdo por meio de smartphones. Os dados são importantes

Gráfico 14 – Faixa Etária dos Participantes

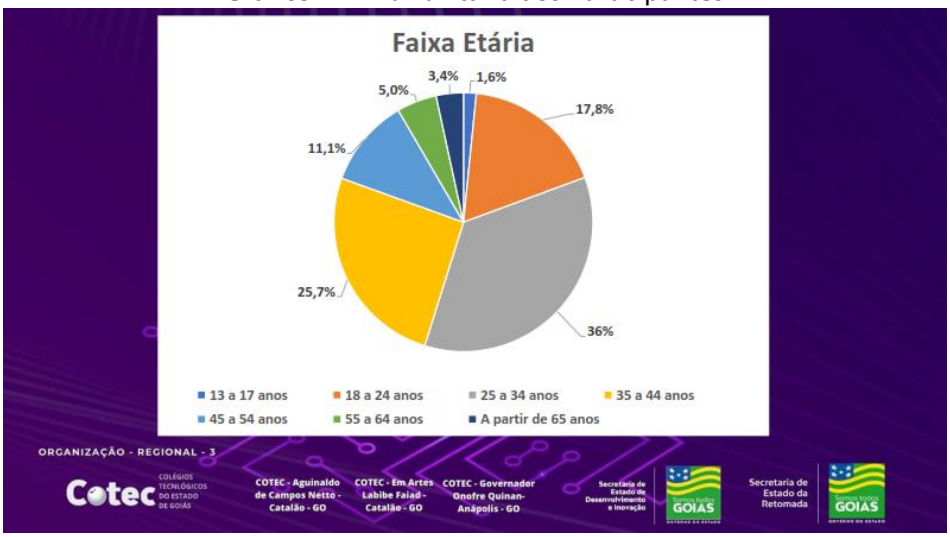

Fonte: Youtube

Gráfico 15 – Tipo de Dispositivo para Acesso

Fonte: Youtube

Imagem 17 – Print Palestra Profª Elcimara

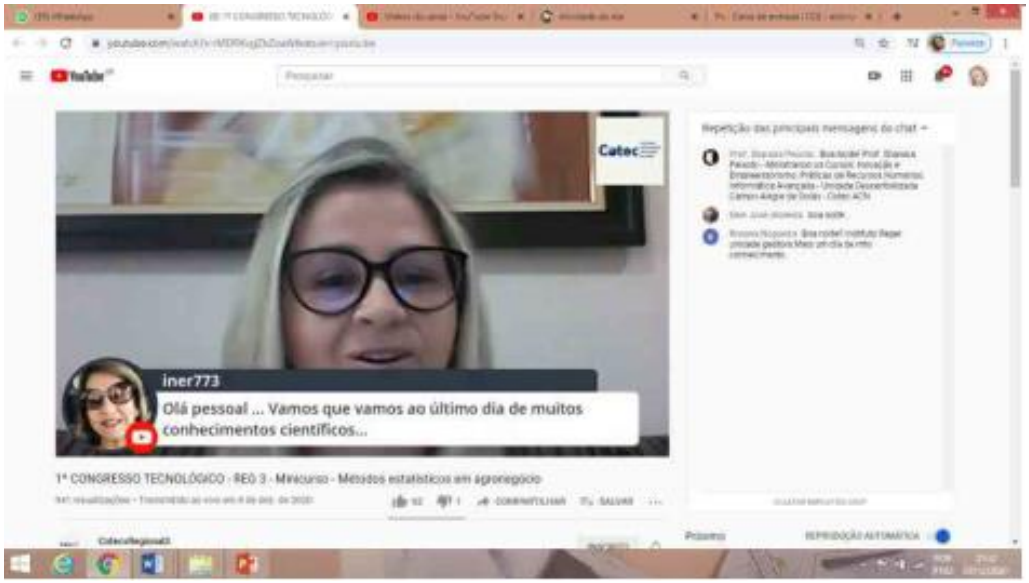

Fonte: Youtube

Imagem 18 – Print Apresentação de Trabalho Científico

Fonte: Google Meet

6.8 Ações de EPT – EDUCAÇÃO PROFISSIONALE TECNOLÓGICA

O Planejamento Anual entregue por meio do Ofício 180-2019-REGER SEI 201914304004149, e os Planejamentos Trimestrais para o ANO IV de execução do Gestão foram apresentados tempestivamente ao Parceiro Público por meio do processo SEI 202014304000035. Vale esclarecer que quanto a execução dos cursos em relação ao planejamento e possíveis mudanças durante o ano conforme justificado formalmente por meio do Ofício 151-2020 – REGER Processo SEI 202014304000035, vale esclarecer que por se tratar de uma Rede de Educação Profissional complexa visando atender a demanda de uma grande área de abrangência nas proximidades dos COTECS, bem como empresas e setores produtivos em seus mais variados perfis e seguimentos econômicos, a dinâmica para atendimento destas particularidades exigem flexibilidade e criatividade por parte dos gestores educacionais e de inovação visando o preenchimento das vagas ofertas em suas modalidades e categorias, bem como a aderência a demandas

locais, é claro sem deixar de lado a observância da Política Pública de Educação Profissional e Tecnológica.

Por se tratar de Relatório Circunstanciado Anual, vale esclarecer ainda a respeito da execução dos cursos que:

Curso Superior – Modalidade Presencial: A Diretoria Técnica da Regional 3, foi orientada pela Gerência da Rede COTEC – SEDI a atender a determinação do Governo do Estado sobre a nota técnica 006/2020, suspendendo a aplicação das provas referente aos cursos superiores do COTEC Governador Onofre Quinan – Anápolis-GO. Este processo seletivo teve 1.002 (hum mil e dois) candidatos inscritos e estava agendado para acontecer dia 15/03/2020, diante disso, não foi possível dar seguimento com o Processo Seletivo em questão para preenchimento das novas vagas os cursos superiores, tanto do COTEC Governador Onofre Quinan quanto no COTEC Aguinaldo de Campos Netto cuja a prova aconteceria no dia 22/03/2020 com 106 (cento e seis) inscrições.

Cursos Técnicos – Modalidade Presencial: Em relação inscrições e matrículas para aos cursos Técnicos ressaltamos que a tramitação entre a elaboração e publicação do edital para Processo Seletivo de Aluno - PSA só pode ser finalizada após aprovação da Gerencia de Rede COTEC – SEDI e atendimento da Parceria SEDUC, este procedimento demanda tempo considerável no curso do trimestre. Para o Edital PSA 01/2020, foi possível realizar 292 (duzentas e noventa e duas) matrículas para os cursos Técnico em Segurança do Trabalho - 108 (cento e oito); Técnico em Farmácia 70 (setenta); Técnico em Meio Ambiente 16 (dezesseis); Técnico em Química: 98 (noventa e oito);

Cursos Modalidade EAD: Com relação ao planejamento de ações trimestrais e anuais, é possível destacar que na execução dos cursos na modalidade a distância nem sempre o planejado estará integralmente executado, pois mesmo os cursos nesta modalidade de ensino sendo planejados previamente, para que haja a

execução, é necessário que o quantitativo mínimo de alunos por turma seja atingido. Caso as turmas não atinjam o número mínimo de alunos, o curso não é ofertado. Com relação aos cursos Técnicos a distância, trabalha-se com até cinco entradas de quarenta alunos, por etapa, ao longo de três anos em conformidade com os planos de curso aprovados pelo Conselho Estadual de Educação.

Desse modo, para que os cursos planejados sejam executados, dependemos da demanda solicitada por cada COTEC em cada época especificamente. Por esse motivo, os editais atualmente contemplam as vagas de forma global. Vale ressaltar que o processo de validação para publicação dos editais para Processo Seletivo de Alunos – PSA para cursos EAD também dependem de submissão previa à Gerência de REDE de COTEC's – SEDI, que demanda tempo no decorrer do trimestre.

Destaca-se que 02/04/2020 o Parceiro Público enviou a Portaria 138/2020 - SEDI Referência: Processo nº 202014304000786 link SEI 000012397383 em seu "*Art. 1º - Vedar a execução de novas Ofertas de Vagas (matrículas), Atividades Prático Acadêmica – APA e Desenvolvimento e Inovação Tecnológica – DIT durante o período de 90 (noventa) dias, a partir de 01/04/2020, bem como manter as ofertas já iniciadas (execução)*" (grifo nosso), em decorrência da COVID-19 (amparada pelo Decreto nº 9.633, de 13 de março de 2020 e artigo 2º da Resolução CEE/CP n.º 05/2020 do Conselho Estadual de Educação de Goiás).

Assim conforme narrado nas páginas 6 a 11, durante o segundo semestre esforço foi em ofertar as vagas nos cursos de Educação Profissional e Tecnológica em suas categorias e modalidades, visando a atenção plena ao usuário e atingimento das metas para o ANO IV.

6.8.1 Ofertas em Educação Profissional

Durante 2020, na Regional 3, conforme entrega mensal de metas realizada por meio do processo SEI 202014304000030, foram ofertadas 579 (trezentas) turmas em 11 (onze) eixos tecnológicos para cursos (anexo 1) nas categorias capacitação,

qualificação, técnicos e superior, nas modalidades presencial e EaD, classificadas por Unidade de Educação Profissional, conforme tabela abaixo.

TABELA 14 – CLASSIFICAÇÃO DE CURSOS OFERTADOS POR EIXO TECNOLÓGICO E COTEC

Nº	Eixo Tecnológico	COTEC AGUINALDO DE CAMPOS NETTO	COTEC EM ARTES LABIBE FAIAD	COTEC GOVERNADOR ONOFRE QUINAN	Total Geral
1	AMBIENTE E SAÚDE	22	2	7	31
2	CONTROLE E PROCESSOS INDUSTRIAS	4	-	4	8
3	DESENVOLVIMENTO EDUCACIONAL E SOCIAL	18	35	7	60
4	GESTÃO E NEGÓCIOS	46	21	60	127
5	INFORMAÇÃO E COMUNICAÇÃO	27	17	15	59
6	PRODUÇÃO ALIMENTÍCIA	3	-	4	7
7	PRODUÇÃO CULTURAL E DESIGN	-	225	11	236
8	PRODUÇÃO INDUSTRIAL	4	16	12	32
9	RECURSOS NATURAIS	2	5	-	7
10	SEGURANÇA	6	-	3	9
11	TURISMO, HOSPITALIDADE E LAZER	2	1		3
	Total Geral	**134**	**322**	**123**	**579**

Fonte: SIGA - Entrega mensal de metas 2020SEI 202014304000030

TABELA 15 – CLASSIFICAÇÃO DE CURSOS OFERTADOS POR EIXO TECNOLÓGICO

Nº	Eixo Tecnológico	Total Geral
1	AMBIENTE E SAÚDE	31
2	CONTROLE E PROCESSOS INDUSTRIAS	8
3	DESENVOLVIMENTO EDUCACIONAL E SOCIAL	60
4	GESTÃO E NEGÓCIOS	127
5	INFORMAÇÃO E COMUNICAÇÃO	59
6	PRODUÇÃO ALIMENTÍCIA	7
7	PRODUÇÃO CULTURAL E DESIGN	236
8	PRODUÇÃO INDUSTRIAL	32
9	RECURSOS NATURAIS	7

10	SEGURANÇA	9
11	TURISMO, HOSPITALIDADE E LAZER	3
	Total Geral	**579**

Fonte: SIGA - Entrega mensal de metas 2020SEI 202014304000030

O Gráfico 16 demonstra que o volume maior dos cursos se concentrou nos eixos tecnológicos: Produção Cultural e Design com 40,8%, Gestão e Negócios com 21,9%, Desenvolvimento Educacional e Social e Informação e Comunicação ficam em terceiro lugar com 10% cada, por último o eixo Produção Industrial 5,5%. Vale esclarecer que a Regional 3 possui uma Unidade de Educação Profissional e Tecnológica com especificidade de artes. Os demais eixos tecnológicos são atendidos conforme a demanda das empresas e setor produtivo.

GRÁFICO 16 - COMPARATIVO % DE CURSOS OFERTADOS POR EIXO TECNOLÓGICO REGIONAL 3

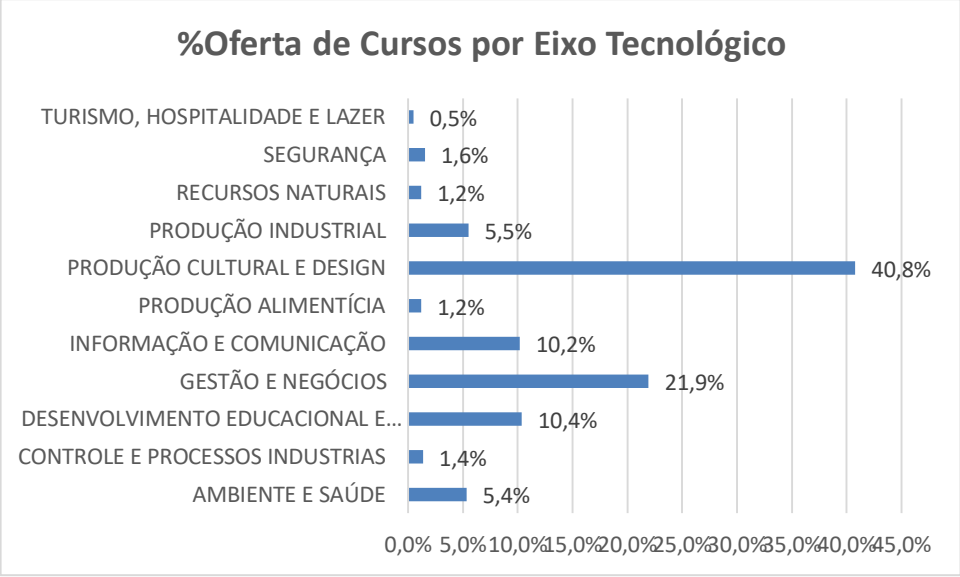

Fonte: SIGA - Entrega mensal de metas 2020SEI 202014304000030

Também realizou-se acompanhamento das turmas por matrículas realizadas. Foram realizadas 10.923 (dez mil novecentas e vinte e três) matrículas, em 11 (onze) Eixos Tecnológicos na Regional 3.

TABELA 16 – CLASSIFICAÇÃO DE MATRÍCULAS POR EIXO TECNOLÓGICO

Nº	Eixo Tecnológico	COTEC AGUINALDO DE CAMPOS NETTO	COTEC EM ARTES LABIBE FAIAD	COTEC GOVERNADOR ONOFRE QUINAN	Total Geral
1	AMBIENTE E SAÚDE	460	56	175	691
2	CONTROLE E PROCESSOS INDUSTRIAS	142		160	302
3	DESENVOLVIMENTO EDUCACIONAL E SOCIAL	360	723	173	1256
4	GESTÃO E NEGÓCIOS	1403	729	2521	4653
5	INFORMAÇÃO E COMUNICAÇÃO	469	294	446	1209
6	PRODUÇÃO ALIMENTÍCIA	28		60	88
7	PRODUÇÃO CULTURAL E DESIGN		1480	80	1560
8	PRODUÇÃO INDUSTRIAL	89	248	272	609
9	RECURSOS NATURAIS	50	79		129
10	SEGURANÇA	148		134	282
11	TURISMO, HOSPITALIDADE E LAZER	95	49		144
	Total Geral	**3244**	**3658**	**4021**	**10923**

Fonte: SIGA - Entrega mensal de metas 2020SEI 202014304000030

O Gráfico 17 demonstra que diferentemente do Gráfico 16 o volume maior das matrículas se concentrou nos eixos tecnológicos: Gestão e Negócios com 42,6%, Produção Cultural e Design com 14,3%, e se repetem as posições do terceiro lugar para os eixos Desenvolvimento Educacional e Social e Informação e Comunicação com percentual de 11%. Em quarto lugar surge o eixo tecnológico Ambiente e Saúde com 6,3% e em quinto lugar Produção Industrial com 5,6%.

GRÁFICO 17 - COMPARATIVO % DE MATRÍCULAS OFERTADOS POR EIXO TECNOLÓGICO REGIONAL 3

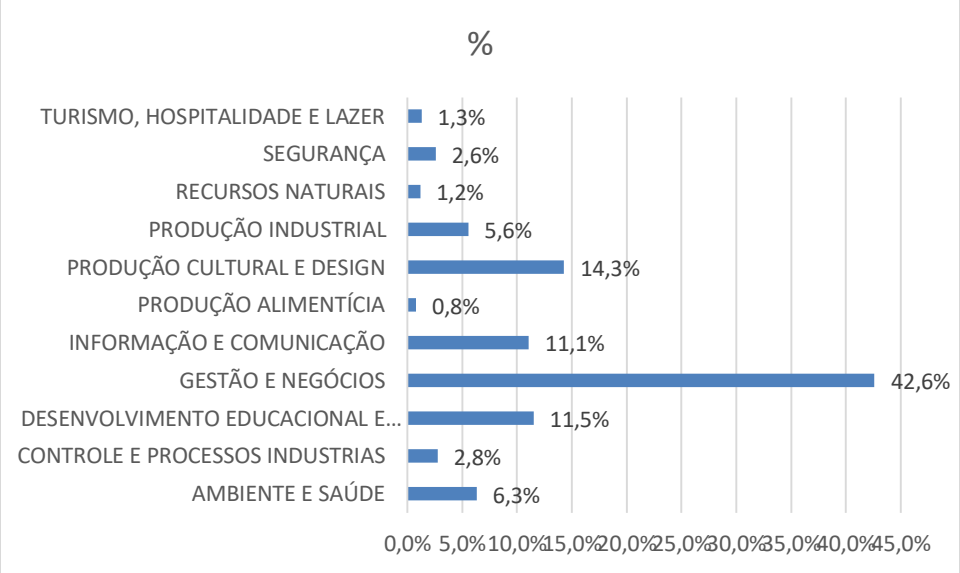

Fonte: SIGA - Entrega mensal de metas 2020SEI 202014304000030

Vale esclarecer que a Regional 3 possui uma Unidade de Educação Profissional e Tecnológica com especificidade de artes. Os demais eixos tecnológicos são atendidos conforme a demanda das empresas e setor produtivo e também há todo um conjunto de atividades para que a unidade Governador Onofre Quinan e Aguinaldo de Campos Netto se tornem centros de excelência em seus eixos tecnológicos.

A Tabela 17, classifica as matrículas por categoria e modalidade dos cursos ofertados, a equipe de Gestão Pedagógica realizada acompanhamento sistemático na Regional 3, de forma que as metas a serem executadas sejam realizadas conforme as necessidades de cada macro região, visando não causar superávit de meta em uma região, e déficit em outra. Para isso em observância ao item 1.16 do Chamamento Público 07-2016 foi realizado o remanejamento de metas conforme já relatado neste relatório.

TABELA 17 – CLASSIFICAÇÃO DE MATRÍCULAS POR CATEGORIA E MODALIDADE

Modalidade e TIPO	COTEC AGUINALDO DE CAMPOS NETTO	COTEC EM ARTES LABIBE FAIAD	COTEC GOVERNADOR ONOFRE QUINAN	Total Geral
EAD				
CAPACITAÇÃO	594	345	1352	2291
CURSO TÉCNICO	80	40	352	472
QUALIFICAÇÃO	150	98	519	767
Total	**824**	**483**	**2223**	**3530**
PRESENCIAL				
CAPACITAÇÃO	1413	2047	563	4023
CURSO TÉCNICO	157	150	350	657
GRADUAÇÃO	28		118	146
QUALIFICAÇÃO	822	978	767	2567
Total	**2420**	**3175**	**1798**	**7393**
Total Geral	**3244**	**3658**	**4021**	**10923**

Fonte: SIGA - Entrega mensal de metas 2020SEI 202014304000030

Outra análise e acompanhamento realizado foi a produção de matriculas por Unidade Educacional, conforme tabela a seguir.

TABELA 18 – VOLUME DE MATRICULAS REALIZADAS POR COTEC

COTEC	Matrículas
AGUINALDO DE CAMPOS NETTO	3244
EM ARTES LABIBE FAIAD	3648
GOVERNADOR ONOFRE QUINAN	4021
Total Geral	**10923**

Fonte: SIGA - Entrega mensal de metas 2020SEI 202014304000030

Considerando a vocação econômica e aderência às demandas locais, apresenta-se o acompanhamento do volume de matriculas nos municípios atendidos na área de abrangência sob gestão deste Parceiro Privado, observando sempre atender a comunidade e o desenvolvimento regional. É importante ressaltar que a concentração maior do volume de matrículas está nas cidades (Anápolis e Catalão

– GO), sede das Unidades de Educação Profissional e Tecnológica. Pires do Rio vem em terceiro lugar em volume de matriculas, pois em 2020 houve uma grande demanda por novos cursos.

TABELA 19 – CLASSIFICAÇÃO MATRICULAS REALIZADAS POR MUNICÍPIOS

Nº	MUNICÍPIOS	MÁTRICULAS REALIZADAS
1	ABADIÂNIA	102
2	ALEXÂNIA	111
3	**ANÁPOLIS**	**3808**
4	CALDAS NOVAS	409
5	CAMPO ALEGRE DE GOIÁS	262
6	**CATALÃO**	**3795**
7	GOIANDIRA	67
8	IPAMERI	715
9	**PIRES DO RIO**	**1377**
10	URUTAÍ	277
11	**Total Geral**	**10923**

Fonte: SIGA - Entrega mensal de metas 2020SEI 202014304000030

6.8.2 Produção Científica

Além da oferta de cursos, durante 2020 houve um avanço em ações de incentivo à produção docente e discente. Por meio das atividades realizadas no formato Digital. Ao todo foram realizadas 120 (cento e vinte) atividades de viés Científico e Tecnológico. Tais eventos sempre priorizam que as participações para a apresentação de Trabalhos Científicos sejam realizadas pelo público interno. Do total de 47 (quarenta e sete) Produções Científicas foram apresentadas por alunos, professores e colaboradores.

GRÁFICO 18 - COMPARATIVO DE PRODUÇÃO CIENTÍFICA 2020 POR TIPO - REGIONAL 3

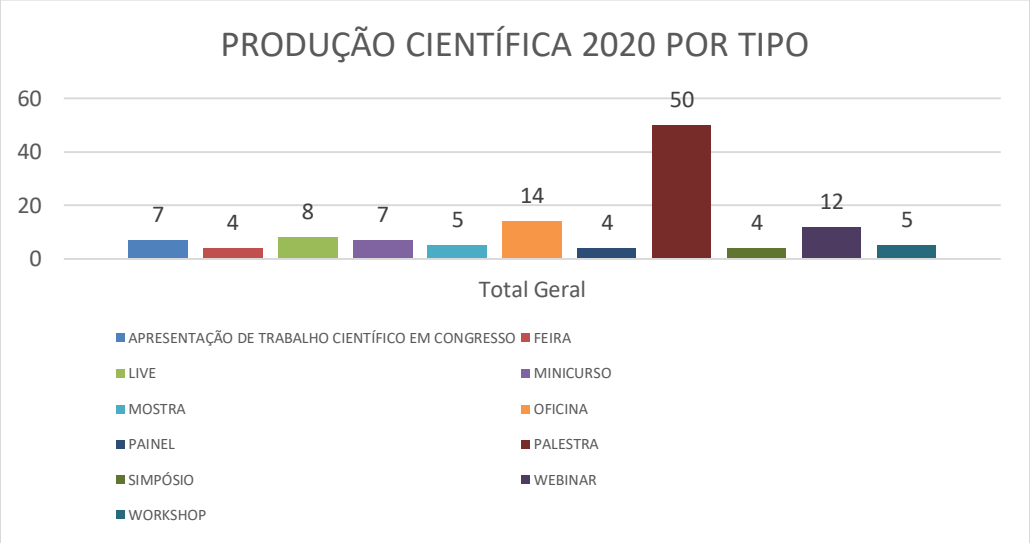

Fonte: Balanço Anual de Produção Científica de 2020 – Regional 3

O Gráfico 19, exibe o comparativo de Produção Científica pela série histórica de 2018 a 2020. Foram produzidos conforme o quadro a seguir o total de 47 (quarenta e sete) Pesquisas Aplicadas que tiveram como produto Artigos Científicos publicados em Periódicos ou Apresentação em Congressos por conforme tabela e Anexo-7 a seguir:

TABELA 20 – PRODUÇÃO CIENTÍFICA – PESQUISA APLICADA

COTEC	TIPO	Total
AGUINALDO DE CAMPOS NETTO	Apresentação em Congresso	9
	ARTIGO	1
	CAPITULO DE LIVRO	1
	ARTIGO PUBLICADO EM PERIÓDICO	1
Total		12
GOVERNADOR ONOFRE QUINAN	Apresentação em Congresso	19
	ARTIGO PUBLICADO EM PERIÓDICO	3
Total		22
LABIBE FAIAD	Apresentação em Congresso	12
	CAPITULO DE LIVRO	1
Total		13
Total Geral		47

GRÁFICO 19 - COMPARATIVO DE PRODUÇÃO CIENTÍFICA 2018 A 2020 - REGIONAL 3

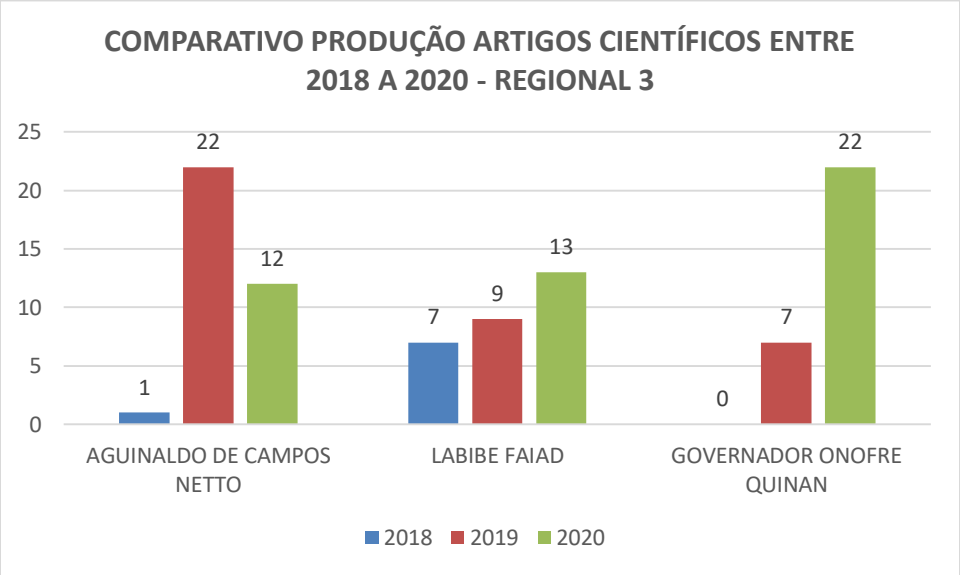

Fonte: Balanço Anual de Produção Científica de 2020 – Regional 3

TABELA 20 – RELAÇÃO DE PRODUÇÃO CIENTÍFICA 2020

Nº	ANO	TITULO	AUTOR	VINCULO	TIPO	ID_DOC	COTEC
1	2020	Planejamento Educacional e Avaliação De Desempenho Na Educação Profissional e Tecnológica: Um Relato De Experiência Na Gestão Compartilhada Da Rede COTEC Regional 3	Douglas Araújo Falcão	GERENTE	Apresentação em Congresso	DOCLF001	LABIBE FAIAD
2	2020	Caracterização e uso das cascas do baru (Dipteryx alata) na avaliação da remoção de íons Cr(III) em águas	Cleciane Souza Sales	PROFESSOR	PUBLICAÇÃO EM PERIÓDICO	DOCGOQ001	GOVERNADOR ONOFRE QUINAN
3	2020	Uso de Quitosana Aplicada à Liberação Controlada de Fármacos: Uma Revisão Sistemática	Tulio Matos	PROFESSOR	PUBLICAÇÃO EM PERIÓDICO	DOCGOQ002	GOVERNADOR ONOFRE QUINAN
4	2020	Análise de incertezas de um sistema de aquisição de dados de soldagem	Gabriella Cristina Da Silva Costa	PROFESSOR	CAPITULO DE LIVRO	DOCACN001	AGUINALDO DE CAMPOS NETTO

5	2020	Evaluation of the TIG-MIG/MAG welding process in direct polarity	Gabriella Cristina Da Silva Costa	PROFESSOR	PUBLICAÇÃO EM PERIÓDICO	DOCACN002	AGUINALDO DE CAMPOS NETTO
6	2020	Nanociência E Nanotecnologia: Uma Proposta Multidisciplinar Para O Ensino Médio	Jerlian Soares Araújo	PROFESSOR	ARTIGO	DOCACN003	AGUINALDO DE CAMPOS NETTO
7	2020	Effect of land-use pattern on the physicochemical and genotoxic properties of water in a low-order stream in Central Brazil	Tulio Matos	PROFESSOR	PUBLICAÇÃO EM PERIÓDICO	DOCGOQ003	GOVERNADOR ONOFRE QUINAN
8	2020	Plantando floresta, colhendo Agroecologia: Construindo experiências agroecológicas na Região da Estrada de Ferro de Goiás	Gabriel Hudson Oliveira	PROFESSOR	Apresentação em Congresso	DOCACN004	AGUINALDO DE CAMPOS NETTO
			Luccas Geovani Alves da Silva	PROFESSOR			
9	2020	A educação profissional como instrumento transformador da sociedade	Mychelly Ferreira Carlos Simões	PROFESSOR	Apresentação em Congresso	DOCLF002	LABIBE FAIAD
10	2020	Novo Mundo Pós Pandemia: Como Será	Regildo Márcio Gonçalves da Silva	PROFESSOR	Apresentação em Congresso	DOCLF003	LABIBE FAIAD
11	2020	“Novo Normal em Sala De Aula” Resiliência e Flexibilidade.	Sônia de Fátima Oliveira Santos	DIRETOR	Apresentação em Congresso	DOCLF004	LABIBE FAIAD
12	2020	Aulas Remotas em Tempos de Pandemia: uma narrativa sobre os desafios atuais	Regina Célia Alves da Cunha	PROFESSOR	Apresentação em Congresso	DOCGOQ004	GOVERNADOR ONOFRE QUINAN
13	2020	A importância da TIC (Tecnologia e Informação e Comunicação) Aplicada a Educação	Jonattas Vieira de Sousa	ADIMISTRATIVO	Apresentação em Congresso	DOCACN005	AGUINALDO DE CAMPOS NETTO
			Pedro Henrique de Almeida Paschoal Teixeira	ADIMISTRATIVO			
14	2020	Pesquisa de Satisfação Aplicada a Educação Profissional e Tecnológica	Gabrielle Andrade da Silva	ADIMISTRATIVO	Apresentação em Congresso	DOCLF006	LABIBE FAIAD
15	2020	A Ciência e a Tecnologia - Fluxos Para o Desenvolvimento e Inovação	Maria Beatriz de Oliveira Monteiro	ADIMISTRATIVO	Apresentação em Congresso	DOCLF005	LABIBE FAIAD
16	2020	Nácar - A crise antecede o crescimento	Josanne Marques Gonzaga de Castro	ADIMISTRATIVO	Apresentação em Congresso	DOCGOQ005	GOVERNADOR ONOFRE QUINAN

17	2020	Inovação & Letramento Científico: Caminhos e descobertas no ensino de Ciências da Natureza - Uma análise sobre o uso das TIC's no Ensino de Ciências da Natureza Para o Ensino Fundamental e Médio	Jéssica da Silva Guimarães	PROFESSOR	CAPITULO DE LIVRO	DOCLF007	LABIBE FAIAD
18	2020	GOOGLE ADS: Otimização de Campanhas de Busca	Prof. André Sardinha Beker	PROFESSOR	Apresentação em Congresso	DOCLF008	LABIBE FAIAD
19	2020	Fruto do cerrado como alternativa sustentável no processo de remoção de contaminantes	Prof. Dr.Túlio Natalino de Matos	PROFESSOR	Apresentação em Congresso	DOCGOQ006	GOVERNADOR ONOFRE QUINAN
20	2020	Oficina de Robótica com Reutilização de Material Eletrônico	Alessandro Macedo dos Santos Thiago Macedo dos Santos	PARCEIRO	Apresentação em Congresso	DOCGOQ007	GOVERNADOR ONOFRE QUINAN
21	2020	O Framework Ionic - Desenvolvimento aplicativos multiplataforma	Prof. Guilherme Gonçalves de Freitas	PROFESSOR	Apresentação em Congresso	DOCACN006	AGUINALDO DE CAMPOS NETTO
22	2020	Automação do processo de compostagem: uso de sensores para monitoramento e controle de parâmetros de um processo sustentável	Profa. Janice Rodrigues da Silva	PROFESSOR	Apresentação em Congresso	DOCLF009	LABIBE FAIAD
23	2020	Eficácia catalítica de enzima sintética, reciclo e reuso na síntese de candidatos a fármacos	Prof. Ms. Raíssa Kelly Corrêa de Paiva	PROFESSOR	Apresentação em Congresso	DOCGOQ008	GOVERNADOR ONOFRE QUINAN
24	2020	Sustentabilidade e Meio Ambiente Séc XXI	Dra. Maria Beatriz de Oliveira Monteiro	COORDENADOR	Apresentação em Congresso	DOCGOQ009	GOVERNADOR ONOFRE QUINAN
25	2020	Educação mediada por tecnologias digitais: novas perspectivas no mundo pós pandemia	Prof. Ms. Regina Célia Alves da Cunha	PROFESSOR	Apresentação em Congresso	DOCGOQ010	GOVERNADOR ONOFRE QUINAN
26	2020	Nanotecnologia: tecnologias emergentes e sustentabilidade	Prof. Dra. Eliane Santana Fernandes Alves	PROFESSOR	Apresentação em Congresso	DOCGOQ011	GOVERNADOR ONOFRE QUINAN
27	2020	Home Office e a Inovação na Educação para o Trabalho Pós Pandemia	Prof. Ms. Douglas Falcão	GERENTE	Apresentação em Congresso	DOCGOQ012	GOVERNADOR ONOFRE QUINAN

28	2020	A Autonomia no uso do RPG Maker da Formação Tecnólogica na REDE COTEC	Prof. Matheus de Sousa El Madi	PROFESSOR	Apresentação em Congresso	DOCACN007	AGUINALDO DE CAMPOS NETTO
29	2020	Mostra Fotográfica - (Des)Conectados	Prof. João Antônio Gomes Tavares	PROFESSOR	Apresentação em Congresso	DOCLF010	LABIBE FAIAD
30	2020	Inovação Robótica e Inteligência Artificial	Douglas Araújo Falcão	GERENTE	Apresentação em Congresso	DOCGOQ13	GOVERNADOR ONOFRE QUINAN
31	2020	Vamos desmistificar a inteligência artificial?	Prof. Dra. Eliane Santana Fernandes Alves	PROFESSOR	Apresentação em Congresso	DOCGOQ14	GOVERNADOR ONOFRE QUINAN
32	2020	Ambientação Tecnológica e Letramento Digital	Profº Esp. Éder José Almeida da Silva	PROFESSOR	Apresentação em Congresso	DOCGOQ15	GOVERNADOR ONOFRE QUINAN
33	2020	A Importância da divulgação e popularização da ciência em eventos científicos	Profª Ma. Cleciane Souza Sales	PROFESSOR	Apresentação em Congresso	DOCGOQ16	GOVERNADOR ONOFRE QUINAN
34	2020	Tecnologia por trás da 4º revolução industrial, saiba onde e como aplicar em seu negócio	Profº Esp. Éder José Almeida da Silva	PROFESSOR	Apresentação em Congresso	DOCGOQ17	GOVERNADOR ONOFRE QUINAN
35	2020	Privacidade: o que a internet sabe sobre mim?	Prof.ª Esp. - Jéssica da Silva Guimarães Profº. -André Sardinha Beker	PROFESSOR PROFESSOR	Apresentação em Congresso	DOCLF011	LABIBE FAIAD
36	2020	Arduino para Iniciantes	Profº Esp. Éder José Almeida da Silva	PROFESSOR	Apresentação em Congresso	DOCGOQ18	GOVERNADOR ONOFRE QUINAN
37	2020	Controladoria Empresarial: Gestão Financeira Nas Micro E Pequenas Empresas (MPES)	Charles Gomes do Nascimento	PROFESSOR	Apresentação em Congresso	DOCACN009	AGUINALDO DE CAMPOS NETTO
38	2020	O Papel determinante de instituições de ensino superior e tecnológico em atividades produtivas do Campo	Mayra Gomes Nicolau Pereira	PROFESSOR	Apresentação em Congresso	DOCACN010	AGUINALDO DE CAMPOS NETTO
39	2020	Métodos Estatísticos em Agronegócios e Segurança no Trabalho	Elcimara Rabelo de Oliveira	PROFESSOR	Apresentação em Congresso	DOCACN011	AGUINALDO DE CAMPOS NETTO
40	2020	Aplicação da Automação com uso do Arduíno	Jerlian Soares Araújo	PROFESSOR	Apresentação em Congresso	DOCACN012	AGUINALDO DE CAMPOS NETTO

41	2020	Tecnologia da Compostagem – Ciência da Gestão de Resíduos	Profª Ma. Ana Paula Ferreira de Franco Ribeiro	PROFESSOR	Apresentação em Congresso	DOCACN013	AGUINALDO DE CAMPOS NETTO
			Profª Esp. Jenifer Pereira Rodrigues	PROFESSOR			
			Profª Ma. Mariana Rezende de Barros	PROFESSOR			
42	2020	Uso de índices de Fukui na avaliação da reação de redução do oxigênio	Gabriel Rodrigues Martins	ALUNO	Apresentação em Congresso	DOCGOQ19	GOVERNADOR ONOFRE QUINAN
43	2020	Atividade antimicrobiana e relação estrutura atividade de derivados 5-Arilideno-Tiazolidina-2,4-diona	Prof. Ms. Raíssa Kelly Corrêa de Paiva	PROFESSOR	Apresentação em Congresso	DOCGOQ20	GOVERNADOR ONOFRE QUINAN
44	2020	A Geoquímica de Isótopos Estáveis Aplicada a Prospecção de Depósitos Minerais	Andreza Aparecida Ribeiro	ALUNO	Apresentação em Congresso	DOCGOQ21	GOVERNADOR ONOFRE QUINAN
45	2020	Como Utilizar As Mídias Sociais? Instagram/Youtube	Prof. Esp. José Vilmar Venâncio Júnior	PROFESSOR	Apresentação em Congresso	DOCGOQ22	GOVERNADOR ONOFRE QUINAN
46	2020	Cosmetologia Natural: Possibilidade para empreender no mercado digital	Gabriel Hudson Oliveira Silva	PROFESSOR	Apresentação em Congresso	DOCLF012	LABIBE FAIAD
47	2020	Uma análise sobre o uso das TICs no Ensino de Ciências da natureza para Ensino Fundamental e Médio	Jéssica da Silva Guimarães	PROFESSOR	Apresentação em Congresso	DOCLF013	LABIBE FAIAD

6.8.3 Regime Especial de Aulas Não Presenciais – REANP

Conforme previsto na Nota Técnica nº: 3/2020 - CACGOS- 16820 link SEI 000012494848, em observância a Resolução nº 02/2020-CEE/GO do Conselho Estadual de Educação de Goiás, de 17 de março de 2020, as aulas dos cursos na abrangência da Regional 3 passaram a serem realizados em REANP - Regime Especial de Aulas Não Presenciais no Sistema Educativo do Estado de Goiás, como medida preventiva à disseminação do COVID- 19, para isso mais de 15 mil alunos foram migrados do regime presencial para o REANP e assim permaneceu no decorrer de 2020 conforme relatórios do Anexo-8.

Para atuar nessa nova modalidade foram criadas novas estratégias de gerenciamento pedagógico:

- Treinamento para Professores e Equipe de Apoio Pedagógico;
- Implementação de novas ferramentas virtuais de acompanhamento para professores e alunos como grupos de WhatsApp:
- Multiplataformas para conferências e reuniões virtuais como; Zoom, Google Meet, Skype e outros;
- Aulas em simuladores e Real Lab;
- Oficinas, Seminários, Workshops e outras atividades foram migradas para realização por streaming via canal do youtube/cotecsregional3 com uso de Estúdio TV WEB mediado com ferramenta de edição e transmissão on-line.
- Uso intensivo das Redes Sociais, principalmente Instagram e Facebook para divulgação de novos cursos e atividades dos COTECs.

Mesmo com todo desafio imposto pela pandemia pela COVID19, houve empenho geral de professores, colaboradores, alunos e comunidade pra que as atividades escolares não fossem interrompidas. Sem dúvida as inovações tecnológicas atuais a serviço da Educação somados ao esforço e criatividade coletivo possibilitou o grande sucesso alcançado em 2020.

6.8.4 Atividades Prático Acadêmicas - APA

Durante o ANO IV, exercício 2020, foram atendidos 1986 (hum mil novecentos e oitenta e seis) alunos em Atividades Pratico Acadêmicas Suplementares, conforme evidências objetivas constantes no Anexo-9.

Tais atividades foram executadas, visando garantir a integralidade e qualidade nos processos pedagógicos e acadêmicos, assegurando a atenção ao aluno e também

a sua formação de forma consistente, por meio de ações que propiciem a articulação, mobilização dos conhecimentos e das habilidades adquiridas que ajudem o aluno da realização de funções laborais vinculadas ao curso realizado no desempenho de suas tarefas, proporcionando também a aplicação dos conteúdos teóricos de forma prática, gerando autonomia.

O Gráfico 20 demonstra o volume de alunos atendidos em Atividades Prático Acadêmicas Suplementares com relação ao volume de atividades realizadas ao longo de 2020. Por se tratar de ano atípico houve um esforço maior e criatividade inovando nas ações tornando-as mais atraentes aos alunos.

GRÁFICO 20 – APAS POR COTEC 2020

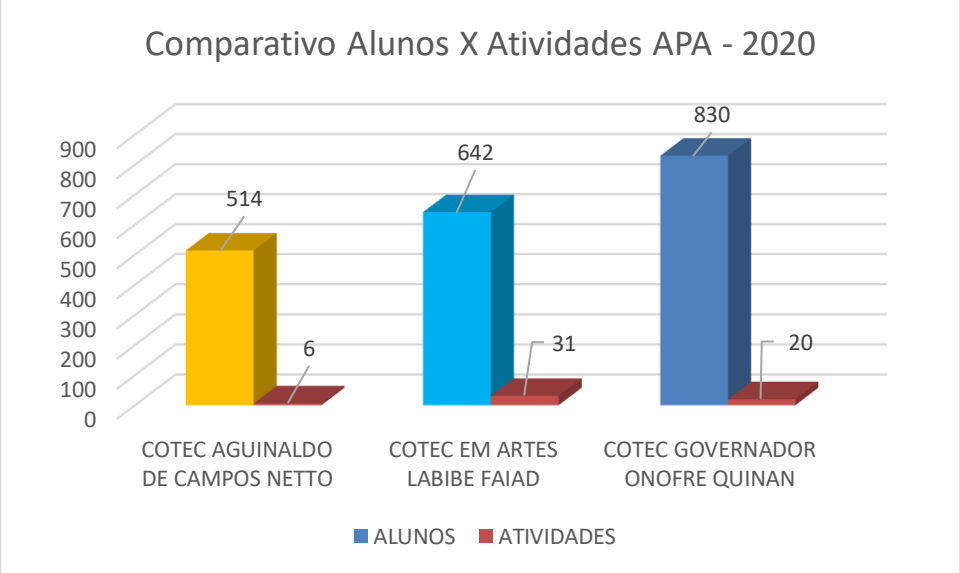

Fonte: Tabela Acompanhamento APAs – 2020

TABELA 21 – ACOMPANHAENTO APAS SUPLEMENTARES

Nº	COTEC	MUNICIPIO	TEMA DA APA	CURSO	CATEGORIA	MODALIDADE	CARGA HORARIA DA	INICIO	TERMINO	QUANTIDADE DE ALUNOS ATENDIDOS	EVIDÊNCIA
1	COTEC GOVERNADOR ONOFRE QUINAN	ANÁPOLIS	Empreendendo Através da Oficina de Vidraçaria e Pintura Utilizando Materiais Descartados	Química	TÉCNICO	PRESENCIAL	4	27/01/2020	28/01/2020	59	Anexo-9
2	COTEC GOVERNADOR ONOFRE QUINAN	ANÁPOLIS	I Feira de Empreendedorismo do Curso de Panificação e Confeitaria.	Panificação e Confeitaria.	CAPACITAÇÃO	PRESENCIAL	3	30/01/2020	30/01/2020	10	Anexo-9
3	COTEC GOVERNADOR ONOFRE QUINAN	ANÁPOLIS	Feira de Negócio e Empreendedorismo Artesanal	Artesanato e Costureiro em Máquina Reta e Overloque.	CAPACITAÇÃO	PRESENCIAL	6	11/01/2020	11/01/2020	29	Anexo-9
4	COTEC AGUINALDO DE CAMPO NETTO	CATALÃO	Empreendendo Através da Oficina de Vidraçaria e Pintura	Técnico em Segurança do Trabalho, Técnico em Química, Capacitação em Atendente de Farmácia, Capacitação em Auxiliar de Laboratório, Superior em Gestão da Produção Industrial, Técnico em Mineração e Qualificação em Processos Minero Químicos	Cursos de qualificação, capacitação, técnico e tecnológico	PRESENCIAL	9	05/02/2020	05/02/2020	81	Anexo-9
5	COTEC GOVERNADOR ONOFRE QUINAN	ANÁPOLIS	Apresentação de seminários do componente farmacologia	Balconista de farmácia	Qualificação	PRESENCIAL	5	18/02/2020	18/02/2020	8	Anexo-9
6	COTEC GOVERNADOR ONOFRE QUINAN	ANÁPOLIS	Atividade prática acadêmica de conclusão de componente, realizada por meio uma apresentação tendo como assunto central os pré-projetos elaborados pelos por grupos de alunos.	Química	Superior	PRESENCIAL	5	11/02/2020	11/02/2020	12	Anexo-9
7	COTEC GOVERNADOR ONOFRE QUINAN	ANÁPOLIS	Atividade Prática Acadêmica de conclusão do componente Metodologia Científica, realizada por meio uma apresentação com Banner e experimentos práticos tendo como assunto central os pré-projeto elaborados pelo grupo de alunos	Processos Químicos	Superior	PRESENCIAL	3	11/02/2020	11/02/2020	68	Anexo-9
8	COTEC GOVERNADOR ONOFRE QUINAN	ANÁPOLIS	Atividade prática acadêmica de conclusão do componente Metodologia Científica, realizada por meio de uma apresentação em grupo sobre um estudo de caso elaborado no pré-projeto.	Técnico em Logística - Metodologia da pesquisa	Técnico	PRESENCIAL	3	05/02/2020	05/02/2020	4	Anexo-9

9	COTEC GOVERNADOR ONOFRE QUINAN	ANÁPOLIS	Atividade Prática Acadêmica de Conclusão de componente, realizada por meio uma apresentação tendo abordando tema do pré-projeto elaborado por grupos de alunos.	Tecnológico em Processos Químicos	Técnico	PRESENCIAL	2	11/02/2020	11/02/2020	12	Anexo-9
10	COTEC GOVERNADOR ONOFRE QUINAN	ANÁPOLIS	Minicurso Prevenção e Combate a Sinistros	Técnico em Logística, Meio Ambiente, Química, Farmácia, Informática e Segurança do Trabalho. Superior em Processos Químicos	Tecnológico e Técnico	PRESENCIAL	4	10/02/2020	10/02/2020	96	Anexo-9
11	COTEC EM ARTES LABIBE FAIAD	CATALÃO	Terça Cultural	Música - Violino	CAPACITAÇÃO	PRESENCIAL	2	28/02/2020	28/02/2020	29	Anexo-9
12	COTEC GOVERNADOR ONOFRE QUINAN	ANÁPOLIS	Seminário tema: Direitos do Trabalhador	Segurança do Trabalho	Tecnológico	PRESENCIAL	4	06/03/2020	06/03/2020	7	Anexo-9
13	COTEC EM ARTES LABIBE FAIAD	CATALÃO	Produção cultural - Terça Cultural	Música - Violino	CAPACITAÇÃO	PRESENCIAL	2	10/03/2020	10/03/2020	28	Anexo-9
14	COTEC EM ARTES LABIBE FAIAD	CATALÃO	Prática Profissional do Fotografo - Abertura, Velocidade, Fotometria, Tipos de Lentes e Foco	Fotografia Digital	Qualificação	PRESENCIAL	4	15/03/2020	15/03/2020	14	Anexo-9
15	COTEC EM ARTES LABIBE FAIAD	CATALÃO	Luzes da cidade - Longa Exposição na Represa Clube do Povo	Fotografia Digital	Qualificação	PRESENCIAL	3	11/03/2020	11/03/2020	12	Anexo-9
16	COTEC EM ARTES LABIBE FAIAD	CATALÃO	Dinâmica com Aplicação – Comércio e Mídia Digital (apresentações dos alunos Técnico em Publicidade e assistente administrativo)	Técnico em Publicidade	Técnico	PRESENCIAL	3	06/03/2020	06/03/2020	25	Anexo-9
17	COTEC EM ARTES LABIBE FAIAD	CATALÃO	Feirinha de Artesanato	Costureiro De Máquina Reta e Overloque Artesanato Manual Confeccionador de Lingerie	Qualificação	PRESENCIAL	4	08/03/2020	08/03/2020	60	Anexo-9
18	COTEC AGUINALDO DE CAMPO NETTO	CATALÃO	Infecções Sexualmente Transmissíveis – Apresentação e entrega de materiais de prevenção	Técnico em Segurança do Trabalho	Técnico	PRESENCIAL	2	13/03/2020	13/03/2020	21	Anexo-9
19	COTEC AGUINALDO DE CAMPO NETTO	CATALÃO	Apresentação e exposição de Maquete Sobre Meio Ambiente	Técnico em Segurança do Trabalho N4	Técnico	PRESENCIAL	3	11/03/2020	11/03/2020	41	Anexo-9
20	COTEC EM ARTES LABIBE FAIAD	CATALÃO	Corte e Costura – Técnicas de modelagem e corte - COTEC PIRES DO RIO	Costura de Máquina Reta e Overloque	Qualificação	PRESENCIAL	3	17/08/2020	17/08/2020	14	Anexo-9
21	COTEC EM ARTES LABIBE FAIAD	CATALÃO	Corte e Costura – Técnicas de modelagem e corte - COTEC PIRES DO RIO	Costura de Máquina Reta e Overloque	Qualificação	PRESENCIAL	3	17/08/2020	17/08/2020	14	Anexo-9

22	COTEC EM ARTES LABIBE FAIAD	CATALÃO	Aulas práticas no laboratório de costura para operação de máquinas e atividades de confecção de peças intimas de langerie para complementar instruções práticas das aulas do REANP - COTEC APL DE CONFECÇÕES	Técnicas de Modelagem e Costura de Lingerie	CAPACITAÇÃO	PRESENCIAL	3	24/08/2020	24/08/2020	12	Anexo-9
23	COTEC EM ARTES LABIBE FAIAD	CATALÃO	Aulas práticas no laboratório de costura para operação de máquinas e atividades de confecção peças de modinha para complementar instruções práticas das aulas do REANP - COTEC APL DE CONFECÇÕES	Técnicas de Modelagem e Costura de Modinha	CAPACITAÇÃO	PRESENCIAL	3	26/08/2020	26/08/2020	15	Anexo-9
24	COTEC EM ARTES LABIBE FAIAD	CATALÃO	Aulas práticas no laboratório de costura para operação de máquinas e atividades de confecção peças de modinha para complementar instruções práticas das aulas do REANP - COTEC APL DE CONFECÇÕES	Técnicas de Modelagem e Costura de Modinha	CAPACITAÇÃO	PRESENCIAL	4	26/08/2020	26/08/2020	16	Anexo-9
25	COTEC EM ARTES LABIBE FAIAD	CATALÃO	Aulas práticas no laboratório de costura para operação de máquinas e atividades de confecção peças de modinha para complementar instruções práticas das aulas do REANP - COTEC APL DE CONFECÇÕES	Técnicas de Modelagem e Costura de Modinha	CAPACITAÇÃO	PRESENCIAL	3	25/08/2020	25/08/2020	14	Anexo-9
26	COTEC EM ARTES LABIBE FAIAD	CATALÃO	Aula Prática para complementar instruções das aulas do REANP - Fotografia em Alta Exposição e em Preto e Branco	Fotógrafo (Ênfase em Fotografia Digital)	CAPACITAÇÃO	PRESENCIAL	3	17/08/2020	17/08/2020	12	Anexo-9
27	COTEC EM ARTES LABIBE FAIAD	CATALÃO	Aulas práticas para complementar instruções das aulas do REANP - Técnicas de Iluminação de Estúdio	Fotógrafo (Ênfase em Fotografia Digital)	CAPACITAÇÃO	PRESENCIAL	4	24/08/2020	24/08/2020	12	Anexo-9
28	COTEC EM ARTES LABIBE FAIAD	CATALÃO	1º Circuitos de Lives: A importância da Qualificação Profissional e Tecnológica e o papel da rede COTEC para o mercado trabalho e o empreendedorismo inovador na era globalizada	Técnicos em Logística e Publicidade	Técnico	PRESENCIAL	57	01/08/2020	12/08/2020	39	Anexo-9
29	COTEC GOVERNADOR ONOFRE QUINAN	ANÁPOLIS	1° Webinario: Webnar inteligência artificial- O despertar das ciências e o desenvolvimento de novas ideias e ramificações.	Química, Processos Químicos	Técnicos, Superior	PRESENCIAL	52	11/09/202	11/09/202	17	Anexo-9
30	COTEC GOVERNADOR ONOFRE QUINAN	ANÁPOLIS	Webinar: A importância da divulgação e popularização da ciência em eventos científicos.	Química, Processos Químicos, Assistente de Recursos Humanos	Técnicos, Superior, Qualificação	PRESENCIAL	52	17/09/2020	17/09/2020	70	Anexo-9

31	COTEC EM ARTES LABIBE FAIAD	PIRES DO RIO	Atividades de Ativação de pré-lançamento da 2ª Semana Estadual de Ciência e Tecnologia de Goiás do COTECALF: -REINICIANDO O MUNDO COM A INTELIGÊNCIA ARTIFICIAL, -EDUCAÇÃO E INTELIGÊNCIA ARTIFICIAL – UDEPI PIRES DO RIO	Psicanálise da Infância e Adolescência, Auxiliar de Gerenciamento de Marketing Digital, Estratégia e Marketing para Redes Sociais	Capacitação, Qualificção	PRESENCIAL	2	16/09/2020	30/09/2020	55	Anexo-9
32	COTEC EM ARTES LABIBE FAIAD	PIRES DO RIO	Atividades de Ativação de pré-lançamento da 2ª Semana Estadual de Ciência e Tecnologia de Goiás do COTECALF: -REINICIANDO O MUNDO COM A INTELIGÊNCIA ARTIFICIAL, -EDUCAÇÃO E INTELIGÊNCIA ARTIFICIAL – UDEPI PIRES DO RIO	Assistente Escolar, Recreador, Inglês Intermediário	Capacitação	PRESENCIAL	2	16/09/2020	30/09/2020	53	Anexo-9
33	COTEC EM ARTES LABIBE FAIAD	CATALÃO	Atividades de Ativação de pré-lançamento da 2ª Semana Estadual de Ciência e Tecnologia de Goiás do COTECALF: -REINICIANDO O MUNDO COM A INTELIGÊNCIA ARTIFICIAL, -EDUCAÇÃO E INTELIGÊNCIA ARTIFICIAL – UDEPI PIRES DO RIO	TÉC. EM LOGÍSTICA E PUBLICIDADE	Técnico	PRESENCIAL	2	16/09/2020	30/09/2020	36	Anexo-9
34	COTEC EM ARTES LABIBE FAIAD	CATALÃO	WEBINAR “Comunicação e Marketing”	TÉCNICO EM LOGÍSTICA	Técnico	PRESENCIAL	2	09/09/2020	09/09/2020	18	Anexo-9
35	COTEC EM ARTES LABIBE FAIAD	CATALÃO	2º Circuitos de Lives: A Importância da Qualificação Profissional e Tecnológica e o Papel da Rede COTEC para o mercado trabalho e o empreendedorismo inovador na era globalizada.	Técnico em Logística e Técnico em Publicidade	Técnico	PRESENCIAL	2	10/09/2020	28/09/2020	36	Anexo-9
36	COTEC EM ARTES LABIBE FAIAD	CATALÃO	2ª semana Estadual de ciência e tecnologia de Goiás - Privacidade: O que a internet sabe sobre mim?	Artesanato: Bordado, crochê e Customização em chinelos	Qualificação	PRESENCIAL	1	22/10/2020	22/10/2020	22	Anexo-9
37	COTEC EM ARTES LABIBE FAIAD	CATALÃO	2ª semana Estadual de ciência e tecnologia de Goiás – Webinar Segurança e privacidade na Internet	Excel Básico e Intermediário e Operador de Computadores	Capacitação e qualificação	PRESENCIAL	1	20/10/2020	20/10/2020	20	Anexo-9
38	COTEC EM ARTES LABIBE FAIAD	CATALÃO	2ª semana Estadual de ciência e tecnologia de Goiás - Privacidade: O que a internet sabe sobre mim?	Assistente administrativo / Assistente financeiro e Técnico em Logística	Qualificação e técnico	PRESENCIAL	1	22/10/2020	22/10/2020	13	Anexo-9
39	COTEC EM ARTES LABIBE FAIAD	CATALÃO	2ª semana Estadual de ciência e tecnologia de Goiás - Privacidade: O que a internet sabe sobre mim?	Auxiliar de Gestão de Marketing Digital	Qualificação	PRESENCIAL	1	22/10/2020	22/10/2020	9	Anexo-9
40	COTEC EM ARTES LABIBE FAIAD	CATALÃO	2ª semana Estadual de ciência e tecnologia de Goiás - Palestra Inteligência Artificial:	Técnicas de Modelagem e Costura de Lingerie	Capacitação	PRESENCIAL	1	21/10/2020	21/10/2020	12	Anexo-9

			inovação e otimização para o agronegócio								
41	COTEC EM ARTES LABIBE FAIAD	CATALÃO	2ª Semana de Ciência e Tecnologia de Goiás - Palestra: Tecnologias por trás da 4° Revolução Industrial. 2ª Semana de Ciência e Tecnologia	Técnico em logística	Técnico	PRESENCIAL	1	20/10/2020	20/10/2020	14	Anexo-9
42	COTEC EM ARTES LABIBE FAIAD	CATALÃO	2ª Semana de Ciência e Tecnologia de Goiás - Inovação e Otimização para o Agronegócio	Costureiro em máquina reta e overloque	Qualificação	PRESENCIAL	1	21/10/2020	21/10/2020	11	Anexo-9
43	COTEC EM ARTES LABIBE FAIAD	CATALÃO	2ª Semana de Ciência e Tecnologia de Goiás - Inteligência artificial: a realidade no desenvolvimento de tecnologias inovadoras atuais e futuras	Corte e Costura em Máquina Reta e Overloque	Capacitação	PRESENCIAL	1	19/10/2020	19/10/2020	4	Anexo-9
44	COTEC EM ARTES LABIBE FAIAD	CATALÃO	2ª Semana de Ciência e Tecnologia de Goiás - Inteligência Artificial: A realidade no desenvolvimento de tecnologias inovadoras atuais e futuras	Técnicas de Modelagem e Costura de Modinha	Capacitação	PRESENCIAL	1	19/10/2020	19/10/2020	10	Anexo-9
45	COTEC EM ARTES LABIBE FAIAD	CATALÃO	2º Semana Estadual de Ciência, Tecnologia e Inovação de Goiás - Startups que trabalham com a inteligência no Brasil	Psicanálise da Infância e Adolescência	Capacitação	PRESENCIAL	1	22/10/2020	22/10/2020	9	Anexo-9
46	COTEC EM ARTES LABIBE FAIAD	CATALÃO	Webinar: Inteligência Artificial Introdução a Robótica e Percepção	Assistente Escolar e Inspetor Escolar	Capacitação	PRESENCIAL	1	08/10/2020	08/10/2020	18	Anexo-9
47	COTEC GOVERNADOR ONOFRE QUINAN	ANÁPOLIS	2ª Semana Estadual de Ciência e Tecnologia - Inteligência Artificial: Técnicas utilizadas em aplicações Inovadoras	Química, Processos Químicos	Técnicos, Superior	PRESENCIAL	1	19/10/2020	19/10/2020	6	Anexo-9
48	COTEC GOVERNADOR ONOFRE QUINAN	ANÁPOLIS	2ª Semana Estadual de Ciência e Tecnologia de Goiás - Tecnologia por trás da 4º revolução industrial, saiba onde e como aplicar em seu negocio	Química, Processos Químicos	Técnicos, Superior	PRESENCIAL	1	20/10/2020	20/10/2020	8	Anexo-9
49	COTEC GOVERNADOR ONOFRE QUINAN	ANÁPOLIS	2ª Semana Estadual de Ciência e Tecnologia - Inteligência artificial aplicada na previsibilidade de propriedades físico-químicos do solo.	Química, Processos Químicos	Técnicos, Superior	PRESENCIAL	1	20/10/2020	20/10/2020	101	Anexo-9
50	COTEC GOVERNADOR ONOFRE QUINAN	ANÁPOLIS	2ª Semana Estadual de Ciência e Tecnologia de Goiás - Startups que trabalham com inteligência artificial no brasil/Desenvolvimento de aplicativos e jogos para dispositivos móveis.	Química, Processos Químicos, Logística, Farmácia, Segurança do Trabalho, Meio Ambiente	Técnicos, Superior	PRESENCIAL	1	22/10/2020	22/10/2020	123	Anexo-9
51	COTEC GOVERNADOR ONOFRE QUINAN	ANÁPOLIS	2ª Semana Estadual de Ciência e Tecnologia de Goiás - Dispositivos analíticos de baixo custo para análises químicas	Química, Processos Químicos	Técnicos, Superior	PRESENCIAL	1	23/10/2020	23/10/2020	39	Anexo-9

52	COTEC GOVERNADOR ONOFRE QUINAN	ANÁPOLIS	2ª Semana Estadual de Ciência e Tecnologia de Goiás - Design e fabricação de dispositivos analíticos utilizando impressão 3D e materiais de baixo custo	Química, Processos Químicos	Técnicos, Superior	PRESENCIAL	1	23/10/2020	23/10/2020	45	Anexo-9
53	COTEC GOVERNADOR ONOFRE QUINAN	ANÁPOLIS	2ª Semana Estadual de Ciência e Tecnologia de Goiás - Inteligência artificial: inovação e otimização para o agronegócio	Química, Processos Químicos, Logística, Farmácia, Segurança do Trabalho, Meio Ambiente	Técnicos, Superior	PRESENCIAL	1	21/10/2020	21/10/2020	70	Anexo-9
54	COTEC GOVERNADOR ONOFRE QUINAN	ANÁPOLIS	2ª Semana Estadual de Ciência e Tecnologia de Goiás - Inteligência artificial: a realidade no desenvolvimento de tecnologias inovadoras atuais e futuras	Química, Processos Químicos, Logística, Farmácia, Segurança do Trabalho, Meio Ambiente	Técnicos, Superior	PRESENCIAL	1	19/10/2020	19/10/2020	46	Anexo-9
55	COTEC AGUINALDO DE CAMPO NETTO	CATALÃO	2ª Semana Estadual de Ciência e Tecnologia - Experiência (Robotica):cinco anos de disputas de classificação em torneios de robótica SESI/SENAI	Práticas de RH, Técnico em Segurança do Trabalho, Processo Minero Químico, Gestão em Logística, Português para o Mundo do Trabalho, Assistente Escolar, Tecnico em Mineração, Gestão Ambiental, Gestão da Produção Industrial,	Capacitação, Qualificção, Técnico e Superior	PRESENCIAL	1	21/10/2020	21/10/2020	192	Anexo-9
56	COTEC AGUINALDO DE CAMPO NETTO	CATALÃO	2ª Semana Estadual da Ciência, Tecnologia e Inovação de Goiás - Carro Autodirigível – ele pode ser seguro mesmo quando as coisas dão erradas?	Práticas de RH, Técnico em Segurança do Trabalho, Processo Minero Químico, Gestão em Logística, Português para o Mundo do Trabalho, Assistente Escolar, Tecnico em Mineração, Gestão Ambiental, Gestão da Produção Industrial,	Capacitação, Qualificção, Técnico e Superior	PRESENCIAL	1	20/10/2020	20/10/2020	154	Anexo-9
57	COTEC AGUINALDO DE CAMPO NETTO	CATALÃO	2ª Semana Estadual de Ciência, Tecnologia & Inovação de Goiás - Cultura Maker e Inovação Educativa	Processos Minero Quíumicos, Tecnico em Química, Técnico em Segurança do Trabalho	Qualificção, Técnico	PRESENCIAL	1	23/10/2020	23/10/2020	25	Anexo-9
	Total						**290**			**1.986**	

7. AVALIAÇÃO METAS QUANTITATIVAS EXECUTADAS

Em 10/01/2021 por meio do Ofício 004-2021-REGER processo SEI 202014304001236 em observância a cláusula 5.6 do Contrato de Gestão 01-2017-SED houve a entrega do comparativo de metas propostas com resultados alcançados (janeiro a dezembro – 2020), ou seja, TABELA DE EFICIÊNCIA e EFICÁCIA com sua respectiva PLANILHA DINÂMICA, acompanhadas também das tabelas DIT e APA ao Parceiro Público.

A Tabela 22 refere-se a medição da **Eficácia** das ofertas de vagas e matrículas de Cursos de Programas de Educação Profissional nas modalidades Presencial e EAD nos programas Rede COTEC e PRONATEC, bem como atendimento de alunos em Atividades Prático Acadêmicas Suplementares e Horas de Desenvolvimento e Inovação Tecnológica – DIT, que estão em andamento em consonância com a distribuição de vagas previstas no Anexo IV do Chamamento Público de 07-2016.

Execução das Metas Quantitativas Ano IV

TABELA 22 – META DE EFICÁCIA (MATRÍCULAS) 2020

QUADRO 04 -OFERTAS DE VAGAS PREVISTAS X REALIZADAS - REGER (MATRÍCULAS NOVAS) EFICÁCIA									
ANO IV - JANEIRO A DEZEMBRO 2020									
PROGRAMA	MODALIDADE DA OFERTA	CATEGORIA	PREVISTO		REALIZADO		METAS COM PESOS		MÉDIA PONDERADA GLOBAL (%)
			MATRÍCULAS	OUTRAS OFERTAS	MATRÍCULAS	OUTRAS OFERTAS	PREVISTO ANUAL	REALIZADO	
CONSOLIDAÇÃO DAS OFERTAS (1° T.A X 2° T.A)	PRESENCIAL - JANEIRO - DEZEMBRO	SUPERIOR	211		146		634	438	69%
		TÉCNICO	808		657		2.019	1.643	81%
		QUALIFICAÇÃO	2817		2.567		4.225	3.851	91%
		CAPACITAÇÃO	4611		4.023		4.611	4.023	87%
	EAD - JANEIRO - DEZEMBRO	TÉCNICO	444		472		1.110	1.180	106%
		QUALIFICAÇÃO	768		767		1.152	1.151	100%
		CAPACITAÇÃO	2280		2291		2.280	2.291	100%
	Outras Ações	DIT (HORAS)	7290			7680	7.290	7.680	105%
		APA (ALUNOS)	1530			1986	1.530	1.986	110%
PRONATEC	PRESENCIAL	TÉCNICO	POR DEMANDA	0	-	0	0	0	-
		QUALIFICAÇÃO (+160H)							
		CAPACITAÇÃO (>40<160)							
	EAD	TÉCNICO							
		QUALIFICAÇÃO (+160H)							
		CAPACITAÇÃO (>40<160)							
TOTAIS			20.758		10.923		24.850	24.242	96,33%

FONTE: Tabela da Consolidação dos Dados da Planilha Dinâmica – Janeiro a Dezembro de 2020 (SEI 202014304001236)

A Tabela 23 refere-se à medição da **Eficiência** das metas de horas referente a execução dos cursos, dos alunos que estão em andamento somando mensalmente as novas matrículas realizadas de Cursos de Programas de Educação Profissional nas modalidades Presencial e EAD nos programas Rede COTEC e PRONATEC, bem como atendimento de alunos em Atividades Prático Acadêmicas Suplementares e Horas de Desenvolvimento e Inovação Tecnológica – DIT, que estão em andamento em consonância com a distribuição de vagas previstas no Anexo IV do Chamamento Público de 07-2016.

TABELA 23 – META DE EFICIÊNCIA (HORAS) 2020

QUADRO 05 -OFERTAS DE VAGAS PREVISTAS X REALIZADAS - REGER (HORAS) EFICIÊNCIA									
ANO IV - JANEIRO A DEZEMBRO 2020									
PROGRAMA	MODALIDADE DA OFERTA	CATEGORIA	PREVISTO		REALIZADO		METAS COM PESOS		MÉDIA PONDERADA GLOBAL (%)
			MATRÍCULAS	OUTRAS OFERTAS	MATRÍCULAS	OUTRAS OFERTAS	PREVISTO ANUAL	REALIZADO	
CONSOLIDAÇÃO DAS OFERTAS (1° T.A X 2° T.A)	PRESENCIAL - JANEIRO - DEZEMBRO	SUPERIOR	169.000		384.739		507.000	1.154.217	110%
		TÉCNICO	646.000		955.687		1.615.000	2.389.218	110%
		QUALIFICAÇÃO	563.350		499.968		845.025	749.952	89%
		CAPACITAÇÃO	461.050		292.703		461.050	292.703	63%
	EAD - JANEIRO - DEZEMBRO	TÉCNICO	354.400		317.343		886.000	793.358	90%
		QUALIFICAÇÃO	153.600		234.301		230.400	351.452	110%
		CAPACITAÇÃO	228.000		316.020		228.000	316.020	110%
	Outras Ações	DIT (HORAS)		7.290		7680	7290	7680	105%
		APA (ALUNOS)		1.530		1986	1530	1986	110%
PRONATEC	PRESENCIAL	TÉCNICO	POR DEMANDA	18.296	-	18.269	45.740	45.673	100%
		QUALIFICAÇÃO (+160H)							
		CAPACITAÇÃO							
	EAD	TÉCNICO							
		QUALIFICAÇÃO (+160H)							
		CAPACITAÇÃO (>40<160)							
TOTAIS			2.575.400		3.000.761		4.827.035	6.102.257	97,98%

FONTE: Tabela da Consolidação dos Dados da Planilha Dinâmica – Janeiro a Dezembro de 2020 (SEI 202014304001236)

Esclarecendo que as ofertas Rede COTEC – são geridas e operacionalizadas pelo Parceiro Privado, enquanto as ofertas PRONATEC, são geridas e operacionalizadas pelo Parceiro Público com uso de infraestrutura disponibilizada pelo Parceiro Privado conforme pactuação contratual de ofertas de vagas.

8. AVALIAÇÃO DAS METAS QUALITATIVAS EXECUTADAS

A avaliação de atingimento das Metas Qualitativas anual utilizou a metodologia do *BSC – Balanced Scoredcard*, contemplando cinco dimensões previstas no

Chamamento Público 07-2016-SED: Compromisso com a Sociedade, Desenvolvimento Organizacional - Processos Internos, Infraestrutura, Políticas de Educação Profissional e Tecnológica e Sustentabilidade Financeira. Tais dimensões foram desdobradas em 10 KPI – *Key Performance Indicator*.

Após coleta realizada na Planilha Dinâmica disponibilizada pelo Parceiro Público houve entrega formal da Avaliação Qualitativa por meio do Ofício n° 48/2021 processo 202014304001236.

IMAGEM 20 – ESCALA ATINGIMENTO METAS QUALITATIVAS

B) Metas qualitativas:

Estabelecidas para avaliar os indicadores qualitativos, conforme anexo XII.

Forma de avaliação das metas:

Escala	Resultado	Relacionamento com o alcance da meta*
1	Meta não atingida	0% - 20%
2	Meta atingida precariamente	21% - 40%
3	Meta atingida parcialmente	41% - 60%
4	Meta atingida satisfatoriamente	61% - 80%
5	Meta atingida totalmente	81% - 100%

Fonte: Edital de Chamamento Público 07-2016-SED

Conforme os dados demonstrados na Imagem 19 aferidos com parâmetros estabelecidos no Chamamento Público, houve atingimento equivalente a escala de **3,01 - 4,00 (Meta Atingida Satisfatoriamente).**

IMAGEM 19- Avaliação Metas Qualitativas – 2020

RESUMO DE ATINGIMENTO DE METAS QUALITATIVAS	
1. COMPROMISSO COM A SOCIEDADE	100,0%
2. DESENVOLVIMENTO ORGANIZACIONAL - processos internos	75,0%
3. INFRAESTRUTURA	66,7%
4. POLÍTICAS DE EDUCAÇÃO PROFISSIONAL E TECNOLÓGICA	75,0%
5. SUSTENTABILIDADE FINANCEIRA	61,1%
ÍNDICE GLOBAL	**75,6%**

Fonte: Processo SEI 202014304001230

Destaca-se que as informações apresentadas na dimensão Políticas de Educação Profissional e Tecnológica que estavam sujeitas a alterações nos dados uma vez que a atuação dos professores na modalidade Presencial, EaD e REANP foram sobrestadas até 31/03/2021, data em que foi entregue a Pesquisa de Satisfação para calcular o percentual de atingimento da meta global de qualidade. Deve ser considerado também que a entrega da Prestação de Contas Anual foi adiada de 31/03/2021 para 30/04/2021 conforme Ofício nº 768/2021 – SEDI processo SEI 202014304001301 link SEI 000019440088.

9. CONCLUSÃO

I. *Resultados obtidos no Ano IV – Janeiro a Dezembro 2020.*

Com base nos dados projetados e realizados, verificam-se os seguintes resultados:

Conforme o Relatório de Análise da Execução Contratual nº 3/2021 processo SEI nº 202014304001139 da Comissão de Avaliação dos Contratos de Gestão das Organizações Sociais da SEDI, o atingimento da Meta Global Quantitativa, relativa ao período de janeiro a dezembro de 2020 foi de 97,16%, que é calculada pela média aritmética entre eficácia (96,33%-matrículas) (Tabela 22) e a eficiência (97,98%-horas-aulas) (Tabela 23) demonstrando um atingimento total da Meta Global Quantitativa, ou seja, segundo as métricas do chamamento público equivalente a "**Meta atingida totalmente**", que corresponde da meta do ANO IV.

IMAGEM 20 – ESCALA ATINGIMENTO METAS QUANTITATIVAS

A) Metas Quantitativas:

Estabelecidas para avaliar as metas projetadas, conforme anexo IX.

Forma de avaliação das metas:

I – meta atingida totalmente: realização de 85% a 100%;
II – meta atingida parcialmente: realização de 61% a 84,9%;
III – meta não atingida: abaixo de 60,9%.

Fonte: Edital de Chamamento Público 07-2016-SED

Conforme os dados demonstrados na Imagem 19 aferidos com parâmetros estabelecidos no Chamamento Público, houve atingimento equivalente a escala de **3,01 - 4,00 (Meta Atingida Satisfatoriamente).**

Ludmylla Bastos e Barbosa Maqueara
Diretora Presidente

Prof.ª Ms. Rosana Resende Nogueira Chaves
Diretora Técnica

Douglas Falcão
Gerente de Controle e Avaliação

10. ANEXOS

Aviso de Edital

O Instituto de Gestão e Humanização - IGH torna público que instaurou os seguintes processos seletivos no HUAPA - Hospital de Urgência de Aparecida de Goiânia: 002/2021 - HUAPA, objetivando a contratação de empresa especializada na prestação de serviços médicos de Infectologista Clínico e SCIH; 003/2021 - HUAPA, objetivando a contratação de empresa especializada para aquisição de OPME ORTOPEDIA (órteses, próteses e materiais especiais), sob o REGIME DE CONSIGNAÇÃO O edital estará disponível no website www.igh.org.br, link referente a Processos Seletivos da respectiva unidade.

Comissão de Processo Seletivo IGH

Protocolo 227470

O **INSTITUTO DE DESENVOLVIMENTO TECNOLÓGICO E HUMANO - IDTECH**, Organização Social sem fins lucrativos, torna público que realizará licitação na modalidade Pedido de Cotação Presencial nº 015/2021, cujo objeto é a contratação de empresas especializadas na prestação de serviços comuns de engenharia inerentes a reforma e adequação, com o fornecimento de materiais, ferramentas, equipamentos. Entrega da Proposta/Documentação até às 9h30min do dia 30/04/2021. Destinados ao atendimento do **Hospital Estadual Geral de Goiânia Dr. Alberto Rassi - HGG.** Informações: www.idtech.org.br ou licitacao@idtech.org.br: Telefone: (62) 3209-9700. Goiânia/GO, 22/04/2021. Comissão Especial de Compras e Contratações.

Protocolo 227490

INSTITUTO BRASILEIRO DE GESTÃO COMPARTILHADA - IBGC, antigo INSTITUTO REGER - FILIAL 21.236.845/0002-31
CONTRATO DE GESTÃO 01/2017 - SEDI CHAMAMENTO 07/2016 REGIONAL/LOTE 03
BALANÇO GERAL DE METAS E RELATÓRIO DE EXECUÇÃO DO CONTRATO DE GESTÃO DE 2020

Em 07 de abril de 2017, O INSTITUTO BRASILEIRO DE GESTÃO COMPARTILHADA - IBGC, antigo INSTITUTO REGER, celebrou o Contrato de Gestão 01/2017-SED, juntamente com o Parceiro Público, ESTADO DE GOIÁS, de acordo com lei Estadual nº 15.503/05, e suas alterações posteriores, objeto do Edital de Chamamento Público nº 07/2016-SED, para administrar os equipamentos públicos integrantes do LOTE 03 da Rede Pública Estadual de Educação Profissional e a operacionalização das ações da política de educação profissional de Goiás consubstanciadas em atividades de ensino, pesquisa e extensão, ofertadas por meio de cursos e programas de formação inicial continuada ou qualificação profissional tecnológica de graduação e pós-graduação, nas modalidades presencial e a distância. Também por meio das ações de desenvolvimento e inovação tecnológica - DIT, que contemplaram atividades de transferência de tecnologia, prestação de serviços tecnológicos, promoção e fortalecimento de ambientes de inovação, bem como as atividades de apoio auxiliar ao setor produtivo. Tais ações foram geridas e operacionalizadas por meio de sua filial registrado no CNPJ 21.236.845/0002-31, nas Unidades Educacionais e em sua área de abrangência, durante o exercício 2020, Ano IV de execução do Contrato de Gestão. As atividades realizadas em 2020, visaram o cumprimento das metas quantitativas e qualitativas envolvendo os processos Acadêmicos-Pedagógicos voltados para a Educação Profissional e Tecnológica - EPT (número de vagas e matrículas e percentuais previstos para atingimento de metas) e de Desenvolvimento e Inovação Tecnológica - DIT (números/horas e percentuais previstos para atingimento das metas), no intuito de alcançar a eficiência, eficácia e efetividade de todos os processos com o cumprimento de horas aulas, serviços de DIT, pertinência da oferta e do sucesso acadêmico e da articulação como setor produtivo por meio de processos administrativos, pedagógicos, de inovação tecnológica, operacionais, recursos humanos e de Tecnologia da Informação. O Lote/Regional 3 possui, 3 Colégios Tecnológicos do Estado de Goiás (COTEs) , situados nas cidades de Catalão (02), Anápolis (01), 08 UDEPIs (Unidades Descentralizadas de Educação Profissional e Inovação) em atividade com abrangência em 30 municípios. Em 2020, foi declarada pelo Governo do Estado de Goiás, por meio do Decreto nº 9.633 de 13 de março de 2020, situação de emergência em saúde pública em decorrência do novo Coronavírus (Covid19). Por este novo cenário, amparada pela Portaria nº 138/2020 - SEDI, ficou vedada a execução de novas ofertas de vagas (matrículas), Atividades Prático-Acadêmica - APA (alunos) e atividades de Desenvolvimento e Inovação Tecnológica - DIT (horas) durante o período de 90 (noventa) dias. Em consequência houve a homologação do Termo Aditivo de nº 02 por meio da Nota Técnica nº: 3/2020 - CACGOS-16820 processo SEI 202014304000786 de 08/04/2020 representando impacto financeiro com redução de 20% sobre o valor do repasse mensal para a Entidade. Houve atingimento dos seguintes resultados para Balanço Anual de Metas; 10.923 novas matrículas (Educação Profissional e Tecnológica - EPT) em diferentes categorias de cursos: Capacitação, Qualificação, Técnico e Tecnológico (Superior), nas modalidades de Ensino presencial e a distância (EaD), foram atendidos 1.986 alunos em Atividades Prático-Acadêmicas Suplementares e a execução de 7.680 horas DIT. Conforme o Relatório de Análise da Execução Contratual nº 3/2021 processo SEI nº 202014304001139 da Comissão de Avaliação dos Contratos de Gestão das Organizações Sociais da SEDI, o atingimento da Meta Global Quantitativa, relativa ao período de janeiro a dezembro de 2020 foi de 97,16%, que é calculada pela média aritmética entre eficácia (96,33%-matrículas) e a eficiência (97,98%-horas-aulas) demonstrando um atingimento total da Meta Global Quantitativa, ou seja, segundo as métricas do chamamento público equivalente a “Meta atingida totalmente”. Da avaliação das metas qualitativas previstas no Anexo XII do Chamamento Público 07-2016, realizadas durante o exercício de 2020, obteve a média geral anual foi de 70,06% (meta atingida satisfatoriamente), que poderá ser alterada pois as informações apresentadas na dimensão Política de Educação Profissional uma vez que a atuação de professores na modalidade Presencial, EaD e REANP foram sobrestadas pois utiliza-se a Pesquisa de Satisfação para calcular o percentual de atingimento da meta e a mesma só será avaliada na Prestação de Contas Anual que será entregue em 31/03/2021. Também foram realizadas duas Pesquisas de Satisfação de Alunos em atendimento a cláusula 2.42 do Contrato de Gestão 01-2017-SED, com atingimento percentual anual da avaliação: 1º Semestre 2020 86% e 2º Semestre 2020 87%. Na Pesquisa com Alunos Egressos obteve-se o resultado de 88,40%. Ações Inovadoras em 2020: foram publicados 47 artigos científicos, 4 artigos publicados em periódicos, 2 capítulos de em livros, 32 apresentações de produções em Congressos, 12 projetos apresentados na Campus Party, realização da 2ª edição da Semana Estadual de Ciência e Tecnologia de Goiás e 1º Congresso Científico. Em atendimento à cláusula 2.27 do contrato de gestão referente ao Plano Anual de Formação Continuada de Recursos Humanos, foram realizados 55 cursos executando 303 horas de capacitação e formação continuada. Destaca-se em 2020, principalmente devido a pandemia da COVID-19, os grandes desafios para o cumprimento e atingimento pleno das metas. A readequação de metas e o aditivo contratual com redução no valor do repasse em 20%, foram sem dúvida os maiores deles. Por outro lado, para atender as medidas de distanciamento social impostas pelas autoridades sanitárias, visando a continuidade dos serviços prestados para a população, houve a migração dos alunos dos cursos da modalidade presencial para o Regime Especial de Aulas Não Presenciais - REANP. Essa implantação contou com várias equipes multidisciplinares, com realização de treinamentos e acompanhamentos de discentes e docentes visando manter a excelência do sistema de educação profissional, considerando os vários desafios e as profundas mudanças que o momento impôs para todos. As inovações tecnológicas permitiram a inclusão digital de todos os alunos da rede. Assim as aulas passaram a serem disponibilizadas por meio de várias ferramentas tecnológicas, como GOOGLE MEET e ZOOM (ferramentas de videoconferência), WHATSAPP (ferramenta de mensagens instantâneas por meio de grupos e listas de transmissão), YOUTUBE (ferramenta de streaming para transmissão de videoaulas e atividades diferenciadas como congressos, oficinas, etc), além da plataforma ITEGOONLINE que tornou-se a base do REANP no âmbito da Educação Profissional e Tecnológica na Rede.

DEMONSTRAÇÕES CONTÁBEIS E NOTAS EXPLICATIVAS
Nos Exercícios findos 31 de Dezembro 2020 e 2019
(Valores em Real R$ 1,00)

DIARIO OFICIAL DO ESTADO DE GOIAS
Assinado digitalmente pela ABC - AGENCIA BRASIL CENTRAL
CODIGO DE AUTENTICACAO: 7fa469d9

BALANÇO PATRIMONIAL

ATIVO	NOTAS	31/12/2020	31/12/2019
CIRCULANTE			
Caixa e Equivalentes de Caixa		3.270.322,10	5.096.954,36
Caixa e Equivalentes de Caixa c/ Restrição	nota 4.1	3.270.322,10	5.096.954,36
Caixa		73,70	2.064,09
Bancos Conta Movimento		-	0,30
Aplicações		3.270.248,40	5.094.889,97
Créditos de Projetos c/ Restrição	nota 4.2	10.403,43	18.113,01
Adiantamentos		3.768,90	14.263,01
Despesas Antecipadas		6.634,53	3.850,00
Total do Ativo Circulante		3.280.725,53	5.115.067,37
Total do Ativo Não Circulante		-	-
TOTAL DO ATIVO		3.280.725,53	5.115.067,37
ATIVO COMPENSADO			
Ativo Compensado de Projetos c/ Restrição		11.537.583,98	30.706.046,88
Bens Patrimoniais do Contrato de Gestão	nota 7.1	575.008,56	491.503,93
Bens Recebidos em Comodato	nota 7.1	5.405.571,93	6.341.067,34
Controle de Saldo Financeiro Contrato de Gestão	nota 7.2	5.557.003,49	23.873.475,61
TOTAL ATIVO COMPENSADO		11.537.583,98	30.706.046,88
TOTAL DO ATIVO + COMPENSADO		14.818.309,51	35.821.114,25
PASSIVO	NOTAS	31/12/2020	31/12/2019
CIRCULANTE			
Exigibilidades de Projetos c/ Restrição		3.280.725,53	5.115.067,37
Fornecedores	nota 4.3	110.400,99	81.617,19
Fornecedores a Faturar	nota 4.3	1.052.929,94	499.839,39
Serviços Básicos a Pagar	nota 4.4	4.285,95	10.773,78
Obrigações Trabalhistas e Previdenciárias	nota 4.5	1.710.032,02	2.126.302,04
Obrigações Fiscais	nota 4.6	60.532,76	54.089,06
Outras Contas a Pagar	nota 4.5.1	30.000,00	598,80
Recursos do Contrato de Gestão a Apropriar	nota 4.7	312.543,87	2.341.847,11
Total do Passivo Circulante		3.280.725,53	5.115.067,37
NÃO CIRCULANTE			
Exigibilidades de Projetos c/ Restrição			
Total do Passivo Não Circulante		-	-
PATRIMÔNIO LÍQUIDO			
Patrimônio Social		-	-
Superávit do Exercício		-	-
Total do Patrimônio Líquido	nota 4.8	-	-
TOTAL DO PASSIVO + PATRIMÔNIO LÍQUIDO		3.280.725,53	5.115.067,37
PASSIVO COMPENSADO			
Passivo Compensado de Projetos C/Restrição		11.537.583,98	30.706.046,88
Bens Patrimoniais do Contrato de Gestão	nota 7.1	575.008,56	491.503,93
Bens Recebidos em Comodato	nota 7.1	5.405.571,93	6.341.067,34
Controle de Saldo Financeiro Contrato de Gestão	nota 7.2	5.557.003,49	23.873.475,61
TOTAL PASSIVO COMPENSADO		11.537.583,98	30.706.046,88
TOTAL DO PASSIVO + COMPENSADO		14.818.309,51	35.821.114,25

DEMONSTRAÇÃO DO RESULTADO DO PERÍODO

	NOTAS	31/12/2020	31/12/2019
Receita com Atividades Operacionais	nota 4.9.1	16.629.213,57	17.743.356,90
Receitas Do Contrato de Gestão 01/2017		16.434.178,53	17.310.367,53
Receitas com Glosas do CG 01/2017		195.029,79	431.940,37
Receitas de Despesas CG pagos pela SED			-
(-)Tributos s/ Receitas			-
Doações Recebidas		5,25	50,00
Receitas com Locações			999,00
Receitas/Despesas com Gratuidades	nota 5.1		-
Receitas com Gratuidades		142.438,84	142.541,61
Despesas com Gratuidades		(142.438,84)	(142.541,61)
Outras Receitas		73.589,10	98.751,50
Outras Receitas		60.910,89	77.994,22
Receitas com Indenização Trabalhistas		12.678,21	20.757,28
Custos com Atividades		(16.701.705,92)	(17.410.621,64)
Custos da Própria OS		(16.506.676,13)	(16.978.681,27)
Pessoal, Encargos e Benefícios	nota 5.2	(11.354.749,95)	(12.936.737,81)
Material de Consumo	nota 5.3	(43.368,79)	(58.239,83)
Gerais		(1.689,53)	(1.935,25)
Serviços de Terceiros Pessoa Física	nota 5.4	(285.523,22)	(323.373,63)
Serviços de Terceiros Pessoa Jurídica	nota 5.5	(3.044.680,34)	(2.191.184,12)
Locações	nota 5.5	(663.951,25)	(491.227,91)
Serviços de Manutenção	nota 5.5	(555.551,27)	(294.021,69)
Serviços Públicos	nota 5.6	(351.248,77)	(495.820,20)
Diárias e Viagens		(18.226,79)	(26.005,45)
Bancários		(10.341,89)	(26.449,65)
Tributos e Taxas		(35.727,17)	(115.495,73)
Atuações Fiscais/Trabalhistas		(87.788,45)	-
Bens Permanentes de Projetos	nota 5.7	(53.828,71)	(3.790,00)
Aquisição de Bens Intangíveis	nota 5.7		(14.400,00)
Custos pagos pela SEDI (Glosas)	nota 5.0	(195.029,79)	(431.940,37)
Pessoal e Encargos		(194.672,86)	(428.325,26)
Telefonia Fixa/movel		(356,93)	(3.615,11)
Resultado Bruto		1.096,75	431.486,76
Resultado Financeiro Líquido	nota 5.8	(1.096,75)	(431.486,76)
Receitas Financeiras		73.353,29	58.897,20
Despesas Financeiras		(74.450,04)	(490.383,96)
Superávit do Exercício		0,00	0,00

DEMONSTRAÇÃO DOS FLUXOS DE CAIXA - MÉTODO INDIRETO

	31/12/2020	31/12/2019
FLUXO DE CAIXA DAS ATIVIDADES OPERACIONAIS		

Superávit do Exercício	-	-
Superávit ajustado	-	-
(Aumento) Redução Créditos de Projetos c/ Restrição	7.709,58	4.945.016,24
(Aumento) Redução Recursos a Receber	-	4.946.472,92
(Aumento) Redução Clientes a Receber	-	2.862,00
(Aumento) Redução Adiantamentos	10.494,11	(13.706,57)
(Aumento) Redução Tributos a Recuperar	-	13.237,89
(Aumento) Redução Despesas Antecipadas	(2.784,53)	(3.850,00)
Aumento (Redução) Exigibilidades de Projetos c/ Restrição	(1.834.341,84)	(89.565,24)
Aumento (Redução) Fornecedores	28.783,80	(575.657,82)
Aumento (Redução) Fornecedores a Faturar	553.090,55	(169.551,92)
Aumento (Redução) Serviços Básicos a Pagar	(6.487,83)	(16.820,38)
Aumento (Redução) Obrigações Trabalhistas e Previdenciárias	(416.270,02)	(434.053,94)
Aumento (Redução) Obrigações Fiscais	6.443,70	(423.105,74)
Aumento (Redução) Parcelamentos Tributarias a Pagar	-	(795.962,36)
Aumento (Redução) Outras Contas a Pagar	29.401,20	598,80
Aumento (Redução) Recursos do Contrato de Gestão a Apropriar	(2.029.303,24)	2.341.847,11
Aumento (Redução) Provisão de Demandas Judiciais	-	(16.858,99)
Caixa líquido gerado pelas atividades operacionais	(1.826.632,26)	4.855.451,00
FLUXO DE CAIXA DAS ATIVIDADES DE INVESTIMENTOS		
Caixa líquido gerado pelas atividades de Investimento	-	-
FLUXO DE CAIXA DAS ATIVIDADES DE FINANCIAMENTO		
Caixa líquido gerado pelas atividades financiamento		-
Variação Líquida de Caixa e Equivalentes de Caixa	(1.826.632,26)	(5.096.954,36)
Caixa e Equivalentes de Caixa no Início do Período	5.096.954,36	241.503,36
Caixa e Equivalentes de Caixa no Fim do Período	3.270.322,10	5.096.954,36
Disponibilidade Líquida no Final do Exercício	(1.826.632,26)	(5.096.954,36)

DEMONSTRAÇÃO DAS MUTAÇÕES DO PATRIMÔNIO LÍQUIDO

	Patrimônio Social	Superávit do Exercício	Total Patrimônio Líquido
SALDOS EM 31/12/2018	-	-	-
Superávit do Exercício	-	-	-
SALDOS EM 31/12/2019	-	-	-
Superávit do Exercício	-	-	-
SALDOS EM 31/12/2020	-	-	-

NOTAS EXPLICATIVAS

1) Contexto Operacional

O Instituto Reger de Educação, Cultura e Tecnologia é uma associação civil, sem fins lucrativos, com personalidade jurídica de direito privado, qualificada como Organização Social, filantrópica, dirigida ao ensino, a pesquisa científica, ao desenvolvimento tecnológico, a proteção e preservação do meio ambiente, a cultura, a assistência social e especialmente à área de educação, com duração indeterminada e atuação em todo o território nacional, tendo sede e foro na cidade de Goiânia, Estado de Goiás, criada em 08/07/2014 com registro 1ª Cartório de Protestos, Registro de Títulos e Documentos e Pessoas Jurídicas de Goiânia sob o número 6.031 de 27/08/2014, CNPJ 21.236.845/0001-50 e tem por finalidade:

Promover gratuitamente a saúde, observando-se a forma complementar de participação da organização;

Promover ações e prestar serviços, gratuitamente, de atenção às necessidades do desenvolvimento humano e social, priorizando as pessoas que se encontram em situação de risco;

Promover o desenvolvimento integral do ser humano, através da busca e construção de propostas efetivas de promoção e proteção à vida individual e coletiva;

Elaborar, promover, executar e apoiar estratégias e ações inovadoras visando o desenvolvimento humano e social, nas áreas de atuação desenvolvidas; Contribuir para o estabelecimento de políticas públicas, e programas intersetoriais nos níveis federal, estadual e municipal, visando garantir a universalidade e a qualidade da atenção ao ser humano e a proteção a sua família, na perspectiva de concretizar o direito e as oportunidades de acesso aos bens socioculturais necessários ao desenvolvimento humano e social;

Promover o estabelecimento de intercâmbios, a produção de pesquisas e publicação, bem como a realização de eventos, reuniões, círculos de estudos, conferências, debates, cursos, palestras, seminários, e outros fins, visando a divulgação de resultados observados nos seus projetos, a troca de informações e construção/difusão de conhecimento desenvolvidos pelo Instituto;

Prestar serviços gratuitos, permanentes, e sem qualquer discriminação de clientela, na área específica de atendimento aqueles que deles necessitarem.

O Instituto Reger de Educação, Cultura e Tecnologia junto com o parceiro público ESTADO DE GOIÁS, de acordo com lei Estadual nº 15.503/05, e suas alterações posteriores, celebrou o Contrato de Gestão 01/2017-SEDI, objeto do Edital de Chamamento Público nº 07/2016-SEDI, para administrar os equipamentos públicos integrantes do LOTE 03 da Rede Pública Estadual de Educação Profissional e a operacionalização das ações da política de educação profissional de Goiás sob o número CNPJ 21.236.845/0002-31.

As presentes demonstrações financeiras são relativas ao Contrato de Gestão 01/2017 e aditivos.

2) Políticas contábeis

2.1) Base de preparação das demonstrações contábeis

As demonstrações contábeis foram elaboradas de acordo com as práticas contábeis adotadas no Brasil, as quais abrangem a Legislação Societária, os Pronunciamentos, as Orientações e as Interpretações emitidas pelo Comitê de Pronunciamentos Contábeis - CPC, e a legislação específica, aplicáveis às entidades sem finalidade de lucros, de acordo com a Resolução CFC - 1.409/12 que aprova a ITG 2002 (R1) e tem por objetivo estabelecer critérios e procedimentos específicos de avaliação, de reconhecimento das transações e variações patrimoniais, de estruturação das demonstrações contábeis e as informações mínimas a serem divulgadas em notas explicativas de entidade sem finalidade de lucros, combinada com a NBC TG 1000 (CPC/PME) Contabilidade para pequenas Empresas.

O encerramento das demonstrações contábeis, foram aprovadas pela Administração em julho de 2020.

A moeda funcional utilizada é o real estando todos os valores apresentados nestas demonstrações contábeis estão expressos em reais.

2.2) Incertezas quanto a Continuidade das atividades

Em 2017 o Ministério Público do Estado de Goiás, por meio do processo 5266263.67.2017.8.09.0051, promoveu uma Ação Civil Pública Com pedido de liminar com a finalidade de anular o ato administrativo que qualificou o Instituto Reger como Organização Social no Estado de Goiás, suspendendo assim o contrato de gestão nº 01/2017-SEDI.

O Ministério Público também requereu na liminar a proibição de realização de qualquer outro contrato de gestão entre o Instituto Reger e o Estado de Goiás até o trânsito em julgado da presente ação.

O pedido Liminar para suspender o Contrato de Gestão nº 01/2017 e proibir a realização de qualquer outro contrato de gestão entre o Instituto Reger e o Estado de Goiás foi analisado e negado a Tutela

DIARIO OFICIAL DO ESTADO DE GOIAS
Assinado digitalmente pela ABC - AGENCIA BRASIL CENTRAL
CODIGO DE AUTENTICACAO: 7fa469d9

de urgência pela Juíza da 1ª Vara da Fazenda Pública Estadual da Comarca de Goiânia/GO, com decisão datada de 29 de setembro de 2017.

Em 2019, o juiz deferiu e nomeou perita técnica para analisar se o Instituto REGER está cumprindo com eficiência o Contrato de Gestão 001/2017. Desta forma, o Processo continua ativo nos trâmites normais da Justiça. Diante da relevância do assunto, o Instituto, embora conduzindo as atividades no pressuposto de sua continuidade, informa que diante do processo em andamento entende que apesar de reduzidas existem incertezas quanto a Continuidade das atividades do REGER- Contrato de Gestão 01/2017-SEDI, até o trânsito julgado definitivo.

3) Principais práticas contábeis

a) Apuração do superávit ou déficit

Na apuração do superávit ou déficit do exercício aplica-se o regime de competência para o reconhecimento das receitas e das despesas.

b) Caixa e Equivalentes de Caixa

Caixa e equivalentes de caixa referem-se a dinheiro em caixa, depósitos bancários, investimentos de curto prazo de alta liquidez. As aplicações financeiras são registradas pelo valor da aplicação, acrescidos dos rendimentos auferidos até a data do balanço, não excedendo ao valor de realização.

c) Provisão para demandas judiciais

Provisões para demandas judiciais são avaliadas e revisadas periodicamente, com base em pareceres de advogados internos e externos, sendo registrados contabilmente, quando aplicável, em conformidade com as regras estabelecidas pelo CPC 25 - Provisões, Passivos Contingentes e Ativos Contingentes.

d) Provisão para férias e correspondentes encargos sociais

A provisão para férias e correspondentes encargos é constituída com base nos direitos adquiridos pelos empregados até o final do exercício (englobando as férias vencidas e proporcionais bem os encargos sociais incidentes.

e) Isenção tributária

O Instituto, por ser uma entidade de interesse social e sem fins lucrativos, é isento do recolhimento de impostos e contribuições, mais especificamente do Imposto de Renda (IR), a Contribuição Social sobre o Lucro Líquido (CSLL) e a Contribuição para o financiamento da Seguridade Social (COFINS) de atos próprios.

f) Remuneração dos membros administrativos

Conforme estatuto o Instituto Reger remunera os membros da Diretoria, não havendo remuneração para os membros do Conselho de Administração e Conselho Fiscal.

g) Recursos de Aplicação Restrita e as Responsabilidades de tais Recursos

Referem-se às receitas advindas do Contrato de Gestão, as quais estão contabilizadas em contas de obrigações no passivo do Instituto, sendo revertidas ao resultado no mês de sua efetiva execução e preservadas no Ativo Circulante até o efetivo recebimento. A aplicação destes recursos é vinculada ao objeto pactuado no contrato de gestão.

h) Subvenção governamental

Subvenção governamental é uma assistência do governo na forma de transferência de recursos para a entidade em troca de cumprimento passado ou futuro de certas condições relacionadas às atividades operacionais da entidade.

As subvenções governamentais são reconhecidas da seguinte forma:

I) A subvenção que não impõe condições de desempenho futuro sobre a entidade recebedora é reconhecida como receita quando os valores da subvenção forem líquidos e certos;

II) A subvenção que impõe determinada condição de desempenho futuro sobre a entidade é reconhecida como receita apenas quando as condições de desempenho forem atendidas;

III) As subvenções recebidas antes dos critérios de reconhecimento de receitas serem satisfeitas são reconhecidas no passivo. A entidade mensura as subvenções pelo valor justo do ativo recebido ou recebível.

Ressalta-se que é prática o registro no passivo em rubrica de subvenção a apropriar dos valores destinados a cobrir gastos com custos rescisórios do Contrato de Gestão, tais como (a) indenizações a empregados (aviso prévio em demissão sem justa causa, multa rescisória do FGTS e demais encargos rescisórios); (b) terceiros em eventual interrupção do contrato de gestão, em consonância com a NBC TG 25 (R1) - Provisões, passivos contingentes e ativos contingentes. Entretanto, atualmente essas contingências não são objeto de provisão, porque os mesmos não atendem atualmente todos os critérios de reconhecimento preconizados pelo item 14 da NBC TG 25 -R1.

i) Imobilizado - Critérios e procedimentos de registro de aquisição de Bens Permanentes com Recursos do Contrato de Gestão

Os bens de natureza permanente, adquiridos com recursos do Contrato de Gestão, estão devidamente registrados em contas próprias de despesas e em contas de compensação, não havendo depreciação, visto serem estes ativos de propriedade do Governo do Estado de Goiás, devendo ser devolvidos ao final do término do Contrato de Gestão.

j) Segregação de Recursos próprios e de terceiros

O Balanço Contábil Anual refere-se exclusivamente à movimentação financeira, contábil e patrimonial do Contrato de Gestão, portanto integralmente segregado de quaisquer outras movimentações da Administração ou de outros projetos.

k) Gratuidades Praticadas

Até o encerramento do exercício não houve gratuidades praticadas para com terceiros, nem de terceiros para com o Instituto, exceto dos membros do Conselho Fiscal e de Administração.

l) Julgamentos ou estimativas

A preparação das demonstrações financeiras, de acordo com as práticas contábeis adotadas no Brasil, requer que a Administração faça julgamentos e estimativas e adote premissas que afetam os valores apresentados de receitas, despesas, ativos e passivos na data-base das demonstrações financeiras.

Contudo, a incerteza relativa a essas premissas e estimativas poderia levar a resultados que requeiram um ajuste significativo ao valor contábil do ativo ou passivo afetado em períodos futuros.

As principais premissas relativas à incerteza nas estimativas futuras na data do balanço, envolvendo risco de causar um ajuste significativo no valor contábil dos ativos e passivos no próximo exercício financeiro, são:

a) A estimativa de perdas provenientes de glosas nos repasses do contratante;

b) As subvenções a apropriar, para as quais o Instituto tem razoável segurança de que há risco provável de não recebimento (perdas prováveis);

c) A provisão para ativos e passivos contingentes

m) Glosas referente a Gastos Executados e Pagos pelo Estado

O Instituto Reger, conforme orientação da SEDI, contabiliza os gastos executados e pagos pelo Estado de Goiás, em grupos próprios de receitas e despesas, objetivando demonstrar o gasto total das unidades administradas, distribuídos em gastos próprios da OS e Gastos do Estado Contratante.

4) Principais grupos das Demonstrações Financeiras

4.1) Caixa e equivalentes de caixa - com restrição

Conta	31/12/2020	31/12/2019
Caixa	73,70	2.064,09
Bancos Conta Movimento	0,00	0,30
Aplicações Financeiras	3.270.248,40	5.094.889,97
Total	3.270.322,10	5.096.954,36

O saldo deste grupo de contas é composto de dinheiro em caixa, depósitos bancários e aplicações financeiras de curto prazo e de liquidez imediata referente a recursos do Contrato de Gestão.

A aplicação financeira é mantida na Caixa Econômica Federal em Aplicação FI Renda Fixa Simples Longo Prazo.

4.2) Créditos de Projetos c/ Restrição

Conta	31/12/2020	31/12/2019
Repasses a Receber do CG 01/2017-SEDI	0,00	0,00
Adiantamentos de Folha	3.768,90	14.263,01
Despesas Antecipadas	6.634,53	3.850,00
Total	10.403,43	18.113,01

Nesta conta estão escriturados todos os valores de Repasses a Receber do Contrato de Gestão, Adiantamentos, Tributos a

DIARIO OFICIAL DO ESTADO DE GOIAS
Assinado digitalmente pela ABC - AGENCIA BRASIL CENTRAL
CODIGO DE AUTENTICACAO: 7fa469d9

Recuperar, e despesas antecipadas a serem realizados no exercício de 2020 e estando detalhados conforme quadro abaixo.

Repasses a Receber do CG 01/2017-SEDI. A conta e repasses a receber é movimentada em função das despesas mensais do Contrato de Gestão, por meio das quais é reconhecida a receita do mês a débito de Recursos a Receber do Contrato de Gestão, vindo a ser baixada quando dos recebimentos dos repasses. O saldo em 31/12/2020 está zerado pelo fato do Estado ter transferido a OS todos os repasses programados até a competência de dezembro/2020.

Despesas Antecipadas. Refere-se a pagamento antecipado para uso de software, para o período de 06/12/2020 a 05/12/2021 estando apropriadas mensalmente em conta de despesa, conforme prazo de vigência.

4.3) Passivo Circulante / Exigibilidades de Projetos c/ Restrição - Fornecedores

Nesta conta estão escriturados todos os débitos em aberto com fornecedores, os quais são individualizados em contas próprias para cada fornecedor nos controles contábeis e financeiros.

Conta	31/12/2020	31/12/2019
Fornecedores a pagar	110.400,99	81.617,19
Fornecedores a faturar	1.052.929,54	499.839,39
Total	1.163.330,93	581.456,58

O saldo da rubrica de fornecedores a faturar refere-se ao valor bruto de serviços prestados por fornecedores de mercadorias e serviços e para os quais não foram emitidas notas fiscais até 31/12/2020. As prestações desses serviços foram devidamente atestadas pela Administração do Instituto. Ressalta-se, que já estão inclusos no referido saldo também os correspondentes valores dos tributos que serão retidos sobre cada nota fiscal quando de sua emissão.

4.4) Serviços Básicos a Pagar

Nesta conta estão escriturados os serviços básicos a pagar conforme discriminados na tabela abaixo.

Conta	31/12/2020	31/12/2019
Água	1.264,98	6.723,16
Energia	2.422,93	3.491,46
Telefone	309,28	262,56
Internet	288,76	296,60
Total	4.285,95	10.773,78

4.5) Obrigações Trabalhistas e Previdenciárias

As obrigações trabalhistas e previdenciárias, estão discriminadas conforme tabela abaixo:

Conta	31/12/2020	31/12/2019
Autônomos a pagar	26.250,00	3.499,99
Subtotal	26.250,00	3.499,99
Salários a pagar	504.260,63	645.357,16
13º a pagar	0,00	0,00
Pensão Alimentícia a Pagar	627,00	0,00
Rescisão a pagar	0,00	6.847,44
Subtotal	504.887,63	652.204,60
FGTS rescisório	0,00	0,00
INSS de Folha a Recolher	208.103,98	274.261,21
FGTS a recolher	48.035,44	62.884,69
PIS s/ Folha a Recolher DARF 8301	6.067,77	7.871,41
Subtotal	262.207,19	345.017,31
Provisão Férias 1/12 a pagar	676.910,66	836.920,79
Provisão de INSS s/ Férias 1/12 a pagar	179.368,42	213.414,72
Provisão de FGTS s/ Férias 1/12 a pagar	53.639,06	66.875,58
Provisão de PIS s/ Férias 1/12 a pagar	6.769,06	8.369,05
Provisão 13º Salário 1/12 à Pagar	0,00	0,00
Provisão de INSS s/ 13º Salário 1/12 à Pagar	0,00	0,00
Provisão de FGTS s/ 13º Salário 1/12 à Pagar	0,00	0,00
Provisão de PIS s/ 13º Salário 1/12 à Pagar	0,00	0,00
Subtotal Provisão de Férias e 13º Salário	916.687,20	1.125.580,14
Total	1.710.032,02	2.126.302,04

Complementando o total passivo de Férias e Décimo Terceiro acima acrescenta-se a estimativa de aviso e demais verbas rescisórias para se ter o total estimado de rescisão, conforme tabela abaixo, as quais não foram reconhecidas como despesas por serem verbas incertas no caso do aviso, tendo em vista que o funcionário pode pedir demissão e com isso a OS não tem o custo ou também pode ser rescisão com aviso trabalhado. Para as demais verbas a justificativa é a mesma devida a uma série de eventos que podem influir nos cálculos.

Conta	31/12/2020	31/12/2019
Provisão Férias 1/12 a pagar	676.910,66	836.920,79
Provisão de INSS s/ Férias 1/12 a pagar	179.368,42	213.414,72
Provisão de FGTS s/ Férias 1/12 a pagar	53.639,06	66.875,58
Provisão de PIS s/ Férias 1/12 a pagar	6.769,06	8.369,05
Provisão 13º Salário 1/12 à Pagar	0,00	0,00
Provisão de INSS s/ 13º Salário 1/12 à Pagar	0,00	0,00
Provisão de FGTS s/ 13º Salário 1/12 à Pagar	0,00	0,00
Provisão de PIS s/ 13º Salário 1/12 à Pagar	0,00	0,00
Subtotal Provisão de Férias e 13º Salário	916.687,20	1.125.580,14
Estimativa de Aviso Indenizado	510.881,69	0,00
Estimativa de Demais Verbas Rescisória	1.508.388,91	0,00
Subtotal de Aviso e Demais Verbas	2.019.270,60	0,00
Total Estimado de Rescisão	2.935.957,80	1.125.580,14

4.5.1) Outras Contas a Pagar

Os valores deste grupo são compostos por pensão alimentícia a pagar e R$ 30.000,00 referente ao processo n. 0011479-02.2018.5.18.0141 Sindicato dos Trabalhadores em Educação de Goiás, referente a Ação Civil Pública sobre danos morais coletivos por atraso de salários, débito este classificado como provável conforme relatório de ações fornecido pelo setor jurídico.

Conta	31/12/2020	31/12/2019
Pensão Alimentícia a Pagar	0,00	598,80
Sindicato dos Trabalhadores em Educação de Goiás	30.000,00	0,00
Total	30.000,00	598,80

4.6) Obrigações Fiscais

Este grupo contempla os Tributos Retidos na fonte de folha, fornecedores pessoa jurídica e pessoa física, tais como: IRRF s/ folha, autônomos, Pessoa Jurídica, ISSQN, Juros e Multas Incorridas a Pagar e Tributos Diferidos os quais têm fato gerador para recolhimento a partir do pagamento do prestador, conforme quadro a seguir:

Conta	31/12/2020	31/12/2019
IRRF s/ Folha a Recolher Darf 0561	0,00	0,00
IRRF s/ Autônomos à Recolher Darf 0588	8.058,65	194,49
IRRF Retido s/ PJ a Recolher Darf 1708	1.499,94	1.650,40
ISSQN Retido PF/PJ a Recolher	1.942,14	1.008,39
CSRF a Recolher Darf 5952	4.410,36	9.566,06

DIARIO OFICIAL DO ESTADO DE GOIAS
Assinado digitalmente pela ABC - AGENCIA BRASIL CENTRAL
CODIGO DE AUTENTICACAO: 7fa469d9

Irrf s/ Férias a Recolher Darf 0561	191,11	1.757,26
Irrf s/ Rescisão a Recolher Darf 0561	1.346,16	294,98
INSS Retido a Recolher GPS 2631	6.969,72	5.328,44
Juros/ Multas Incorridos a Pagar	0,00	0,00
Trib. Diferido a Recolher IRRF s/ Folha 0561	31.066,83	31.175,03
Trib. Diferido a Recolher IRRF 0588 Autônomo	0,00	0,00
Trib. Diferido a Recolher CSRF 5952	2.708,42	1.944,54
Trib. Diferido a Recolher ISSQN	1.656,83	0,00
ISSQN Retido PF/PJ a Recolher Goiânia	682,60	1.169,47
Total	60.532,76	54.089,06

4.7. Recursos Contrato Gestão a Apropriar

Este grupo representa o saldo a executar de recursos devidos do Contrato de Gestão, o qual é baixado em função da apropriação mensal da receita, no grupo de resultado.

Conta	31/12/2020	31/12/2019
Repasse recebido	66.039.748,43	50.228.765,70
(-) Repasse Apropriado	(65.727.204,56)	(47.886.918,59)
(=) Saldo a Apropriar	312.543,87	2.341.847,11

4.8) Patrimônio líquido

O Patrimônio Líquido do Contrato de Gestão é nulo visto que as receitas são apropriadas em função das despesas em cada período mensal de apuração.

4.9) Receitas e Custos /Despesas

Estão escrituradas todas as receitas e despesas para operacionalização do Contrato de Gestão, conforme elencado na Demonstração de Resultado do Período e detalhados conforme quadros abaixo:

4.9.1) Receitas

a) Receitas com Atividades Operacionais

Conta	31/12/2020	31/12/2019
Receita do Contrato de Gestão	16.434.178,53	17.310.367,53
(+) Receitas com Doações	5,25	50,00
(+) Outras Receitas	0,01	999,00
(+) Receitas com Glosas do CG 01/2017	195.029.79	431.940,37
(=) Receita Total	16.629.213,57	17.743.356,90

5.0) Receitas/Despesas com Glosas

Para efeito de divulgação dos custos totais com as unidades administradas pelo Instituto Reger e, conforme demonstrativo apresentado pela SEDI, foram apropriadas contabilmente as glosas com despesas pagas diretamente pelo Estado de Goiás.

Conta	31/12/2020	31/12/2019
Receitas com Glosas	195.029,79	431.940,37
(-) Despesas com Glosas	(195.029,79)	(431.940,37)
Pessoal	164.672,86	428.325,26
Telefonia Fixa	356,93	3.615,11
Outros Custos	30.000,00	0,00

5.1) Receitas/Despesas com Gratuidades - Serviços Voluntários

As despesas com gratuidades referem-se aos honorários dos membros do Conselho Fiscal e Conselho de Administração, que são contabilizados como se devidos fossem.

Conta	31/12/2020	31/12/2019
Receitas com Gratuidades	142.438,84	142.541,61
(-) Despesas com Gratuidades	(142.438,84)	(142.541,61)
(=) Diferença	0,00	0,00

5.2) Despesas com Pessoal, Encargos e Benefícios

Neste grupo estão incluídos: Salários, Encargos Sociais, Benefícios e Despesas com Provisão Trabalhistas.

Conta	31/12/2020	31/12/2019
Salários e Ordenados	8.360.838,33	9.499,546,78
Encargos Sociais	2.991.194,51	3.226.673,55
Benefícios Sociais	2.717,11	522,16
Provisões Trabalhistas	0,00	176.018,67
Provisão P/ Contingência Trabalhista	0,00	33.976,65
Total	11.354.749,95	12.936.737,81

5.3) Materiais de Consumo

Conta	31/12/2020	31/12/2019
Material de Consumo	37.002,40	53.031,41
Insumos Didáticos Pedagógicos	6.366,39	5.208,42
Total	43.368,79	58.239,83

5.4) Serviços de Terceiros Pessoa Física

Referem-se a serviços prestados por pessoas físicas os quais são lançados como autônomos com incidência de INSS Patronal.

Conta	31/12/2020	31/12/2019
Serviços Autônomos	237.936,04	272.077,90
Encargos S/ Autônomos	47.587,18	51.295,73
Total	285.523,22	323.373,63

5.5) Serviços de Terceiros Pessoa Jurídica

Este grupo contempla diversos tipos de serviços prestados por pessoas jurídicas conforme consta no balancete contábil analítico.

Conta	31/12/2020	31/12/2019
Serviços Pessoa Jurídica	3.044.680,34	2.191.184,12
Locações	663.951,25	491.227,91
Serviços de Manutenção	555.551,27	294.021,69
Total	4.264.182,86	2.976.433,72

5.6) Serviços Básicos

Conta	31/12/2020	31/12/2019
Água e Esgoto	28.289,95	68.125,48
Energia	204.464,09	330.257,89
Telefonia Fixa	7.743,88	10.987,00
Telefonia Móvel	5.359,63	3.369,89
Internet	102.168,79	83.079,94
Telefonia/Internet	3.222,43	0,00
Total	351.248,77	495.820,20

5.7) Bens Permanente de Projetos/Aquisição de Bens Intangíveis

Este grupo contempla todos os gastos com obras/reformas e aquisição de bens com recursos do contrato de gestão, os quais serão devolvidos ao final do projeto.

Conta	31/12/2020	31/12/2019
Equipamentos	38.505,11	3.790,00
Móveis e Utensílios	13.960,00	0,00
Reformas e Adaptações	0,00	0,00
Software	0,00	14.400,00
Acervo Bibliográfico	1.363,60	0,00
Total	53.828,71	18.190,00

5.8) Resultado Financeiro

Esse grupo é composto pelas receitas e despesas financeiras - Juros, multas, rendimentos s/ aplicações financeiras.

a) Receitas Financeiras

Conta	31/12/2020	31/12/2019
Rendimento Aplicações Financeiras	70.749,48	58.238,77
Descontos Obtidos	2.603,81	190,20

Receita s/ Atualização Monetária	0,00	468,23
Total	73.353,29	58.897,20

b) Despesas Financeiras

Conta	31/12/2020	31/12/2019
Juros e Multas	233,72	490.297,79
Outras Despesas/Custos	74.216,32	86,17
Total	74.450,04	490.383,96
Resultado Financeiro	(1.096,75)	(431.486,76)

6) Eventos Subsequentes

Não houve eventos, desde 31/12/2020 até a data de divulgação das demonstrações financeiras, que ensejasse ajustes contábeis nas demonstrações apresentadas ou divulgações complementares nas notas explicativas.

7) Contas de Compensação

Neste grupo são registrados, para fins informativos, os valores relativos aos bens de natureza permanente e controle de saldo do contrato de gestão.

7.1) Bens Patrimoniais do Contrato de Gestão

Neste grupo estão escriturados todos os bens de natureza permanente, bem como aplicações de recursos em obras, reformas e adaptações, adquiridos com recursos do contrato de gestão e para os quais a OS deve devolver ao Estado ao final do contrato.

Sob a administração da OS tem-se também os bens do estado recebidos por meio de TERMO DE PERMISSÃO DE USO, registrados contabilmente em contas de compensação.

7.2) Saldo Financeiro Global do Contrato de Gestão a Receber

Este grupo demonstra o saldo de repasse a receber em função do valor contratual global subtraído dos repasses recebidos, das glosas e dos valores pagos pelo próprio estado em cada mês de referência.

8) Reflexos do Covid-19 na execução do Contrato de Gestão

Em 2020, foi declarada pelo Governo do Estado de Goiás, por meio do Decreto nº 9.633 de 13 de março de 2020, situação de emergência em saúde pública em decorrência do novo Coronavírus (Covid19). Por este novo cenário, amparada pela Portaria nº 138/2020 - SEDI, ficou vedada a execução de novas ofertas de vagas (matrículas), Atividades Prático-Acadêmica - APA (alunos) e atividades de Desenvolvimento e Inovação Tecnológica - DIT (horas) durante o período de 90 (noventa) dias. Em consequência houve a homologação do Termo Aditivo de nº 02 por meio da Nota Técnica nº: 3/2020 - CACGOS- 16820 processo SEI 202014304000786 de 08/04/2020 representando impacto financeiro com redução de 20% sobre o valor do repasse mensal para a Entidade.

Destaca-se em 2020, principalmente devido a pandemia da COVID-19, os grandes desafios para o cumprimento e atingimento pleno das metas. A readequação de metas e o aditivo contratual com redução no valor do repasse em 20%, foram sem dúvida os maiores deles. Por outro lado, para atender as medidas de distanciamento social impostas pelas autoridades sanitárias, visando a continuidade dos serviços prestados para a população, houve a migração dos alunos dos cursos da modalidade presencial para o Regime Especial de Aulas Não Presenciais - REANP. Essa implantação contou com várias equipes multidisciplinares, com realização de treinamentos e acompanhamentos de discentes e docentes visando manter a excelência do sistema de educação profissional, considerando os vários desafios e as profundas mudanças que o momento impôs para todos. As inovações tecnológicas permitiram a inclusão digital de todos os alunos da rede. Assim as aulas passaram a serem disponibilizadas por meio de várias ferramentas tecnológicas, como GOOGLE MEET e ZOOM (ferramentas de videoconferência), WHATSAPP (ferramenta de mensagens instantâneas por meio de grupos e listas de transmissão), YOUTUBE (ferramenta de streaming para transmissão de videoaulas e atividades diferenciadas como congressos, oficinas, etc), além da plataforma ITEGOONLINE que tornou-se a base do REANP no âmbito da Educação Profissional e Tecnológica na Rede.

As Demonstrações Contábeis e o Balanço Geral de Metas e de Execução foram aprovados pelo Conselho Fiscal e de Administração do Instituto.

Goiânia - GO, 31 de dezembro de 2020.

Lucio Antônio Pereira de Oliveira
Contador CRC GO 013331/O-8

Ludmylla Bastos e Barbosa
Diretora Presidente

Protocolo 227544

AGIR

AVISO DE PUBLICAÇÃO

A **Associação de Gestão, Inovação e Resultados em Saúde - AGIR,** pessoa jurídica de direito privado, gestora do **Centro Estadual de Reabilitação e Readaptação Dr. Henrique Santillo - CRER, Hospital Estadual de Dermatologia Sanitária e Reabilitação Santa Marta - HDS,** do **Hospital Estadual de Urgências da Região Noroeste de Goiânia Governador Otávio Lage Siqueira - HUGOL e Hospital de Campanha e Enfrentamento do Coronavírus - HCAMP,** torna público que, a partir de hoje, receberá propostas para a seguinte Carta Cotação:

Carta Cotação nº	Descrição
20210003.02684 - HUGOL	AQUISIÇÃO DE TESTE RÁPIDO DE COVID-19 ANTÍGENO
20210002.00170 - AGIR	Aquisições e Contratações - Convênio nº 905288/20

Todas as informações referentes às Cartas Cotações acima encontram-se a disposição dos interessados no *site http://www.agirsaude.org.br/,* no link *compras* e no endereço: Avenida Olinda com a Avenida PL-3, QD. H-4, Lts 1, 2 e 3, Edifício Lozandes Corporate Design, Torre Trade Tower, Laje Corporativa, 18º andar, Parque Lozandes, Goiânia-GO, CEP: 74.884-120, telefone: (62) 3995-5486 / 3995-5439.

Serviço de Compras

Protocolo 227578

CELG DISTRIBUIÇÃO S.A. - CELG D
RENOVAÇÃO DE LICENÇA

A Celg Distribuição S.A. - CELG D torna público que recebeu da Secretaria de Estado de Meio Ambiente e Desenvolvimento Sustentável de Goiás - SEMAD a Renovação da Licença de Funcionamento Nº 28/2021 da SDAT 69 kV Ipameri, no município de Ipameri, com validade até 25 de janeiro de 2031.

Protocolo 227244

CELG DISTRIBUIÇÃO S.A. - CELG D
RENOVAÇÃO DE LICENÇA

A Celg Distribuição S.A. - CELG D torna público que recebeu da Secretaria de Estado de Meio Ambiente e Desenvolvimento Sustentável de Goiás - SEMAD a Renovação da Licença de Funcionamento Nº 29/2021 da SDAT 138 kV Aeroporto, no município de Goiânia, com validade até 25 de janeiro de 2031.

Protocolo 227246

CELG DISTRIBUIÇÃO S.A. - CELG D
RENOVAÇÃO DE LICENÇA

A Celg Distribuição S.A. - CELG D torna público que recebeu da Secretaria de Estado de Meio Ambiente e Desenvolvimento Sustentável de Goiás - SEMAD a Renovação da Licença Ambiental Simplificada Nº 57/2021 da LDAT 69kV Corumbá - Fábrica de Cimento, no município de Corumbá de Goiás, com validade até 03 de fevereiro de 2031.

Protocolo 227248

CELG DISTRIBUIÇÃO S.A. - CELG D
RENOVAÇÃO DE LICENÇA

A Celg Distribuição S.A. - CELG D torna público que recebeu da Secretaria de Estado de Meio Ambiente e Desenvolvimento Sustentável de Goiás - SEMAD a Renovação da Licença de Funcionamento Nº 67/2021 da LDAT 138 kV Pirineus - Anápolis Universitário, no município de Anápolis, com validade até 10 de fevereiro de 2031.

Protocolo 227249

''PHOENIX TOWER PARTICIPAÇÕES S.A, portadora do CNPJ 20.228.158/0001-20, torna público que requereu à Secretaria Municipal de Meio Ambiente e Sustentabilidade de Aparecida de Goiânia/(GO) - SEMMA, a Licença Ambiental Prévia (LP) e a Licença Ambiental de Instalação (LI), para atividade de Estação

DIARIO OFICIAL DO ESTADO DE GOIAS
Assinado digitalmente pela ABC - AGENCIA BRASIL CENTRAL
CODIGO DE AUTENTICACAO: 7fa469d9

INSTITUTO BRASILEIRO DE GESTÃO COMPARTILHADA

ATA DE REUNIÃO DO CONSELHO DE ADMINISTRAÇÃO DO INSTITUTO BRASILEIRO DE GESTÃO COMPARTILHADA - IBGC

Os membros do Conselho de Administração do **INSTITUTO BRASILEIRO DE GESTÃO COMPARTILHADA – IBGC**, antigo **INSTITUTO REGER**, conforme a relação de participantes anexa a esta Ata, reuniram-se às 10 (dez) horas, em primeira convocação, no dia 26/03/2021, por meio do endereço eletrônico meet.google.com/asx-uqyc-qmv, em decorrência do Decreto Estadual 9.653/2020 relativo ao isolamento social pela pandemia da COVID19, nos termos do Estatuto Social em vigor, para analisar a convocação em conformidade com o **Edital de Convocação** do dia 19 de março de 2021. A Presidente da entidade, senhora LUDMYLLA BASTOS E BARBOSA, convidou a mim, EMERSON MOREIRA SILVA, para secretariar a presente reunião do Conselho de Administração, com a leitura da seguinte pauta do dia: **I. ANALISE E APROVAÇÃO DA PRESTAÇÃO DE CONTAS SEMESTRAL REFERENTE AO PERÍODO DE JANEIRO A DEZEMBRO DE 2020, CONTEMPLANDO OS RELATORIOS E DEMONSTRAÇÕES FINANCEIRAS E CONTABEIS, RELATÓRIO DE ATIVIDADES COM BALANÇO DE METAS QUALITATIVAS E QUANTITATIVAS**.O Sr. Douglas Araújo Falcão, iniciou a apresentação esclarecendo que a presente reunião trataria acerca da seguinte ordem do dia: a) Apreciação e aprovação do Relatório Anual que contempla o Balanço de Metas qualitativas e quantitativas atingidas no período de Janeiro a Dezembro de 2020 do Contrato de Gestão N° 001/2017-SED; e b) Outros assuntos de interesse. O Sr. DOUGLAS FALCÃO – Gerente de Controle e Avaliação apresentou o Relatório Anual, e esclareceu que na avaliação qualitativa por BSC – *Balanced Scoredcard* com instrumento de coleta e medição encaminhado pelo Parceiro Público por meio do Ofício nº 942/2020-SEDI autos 202014304001236, contemplando as 05 (cinco) dimensões e seus respectivos indicadores de qualidade em observância ao Chamamento Público 07-2016 SED assim foram atingidas. Das metas qualitativas, no Ano IV exercício 2020 a média alcançada foi de 70,6%. Esclareceu ainda que as informações apresentadas na dimensão Políticas de Educação Profissional e Tecnológica ficaram sujeitas a alterações nos dados uma vez que a atuação dos professores na modalidade Presencial, EaD e REANP foram sobrestadas pois utiliza-se a Pesquisa de Satisfação para calcular o percentual de atingimento da meta e a mesma só será avaliada oportunamente na Prestação de Contas Anual que será entregue em 31/03/2021. A Pesquisa de Satisfação foi realizada conforme estabelece a cláusula 2.42 do Contrato de Gestão 01/2017-SED, com aplicação semestral, utilizando a metodologia do tipo Survey, que tem como finalidade descrever ou explicar as características ou as opiniões de determinada população pesquisada, por meio de uma amostra representativa. No primeiro semestre a realização a coleta de dados se deu por meio de formulários disponibilizados via Google Forms e desenvolvidos utilizando a escala likert (1 a 5, mesma escala prevista no Chamamento Público). Com resultados divulgados e publicados nas redes sociais e nos sites de Transparência. A média dos resultados obtidos para a avaliação do 1º semestre de 2020 foi de 86%. No segundo semestre a Pesquisa de Satisfação seguiu a mesma metodologia do primeiro semestre porém houve mudança na disponibilização dos questionários por parte do Parceiro Público por meio do Ofício Circular nº 127/2020 - SEDI de 15/12/2020, processo SEI 202014304001705 que passaram a ser disponibilizados nas plataformas http://www.ead.go.gov.br e http://www.itegoonline.com.br abrangendo os usuários dos serviços de oferta de educação profissional e tecnológica, das categorias de cursos Superior, Técnico, Qualificação e Capacitação, nas modalidades EaD e presencial, inclusive no âmbito do Regime especial de Aulas não Presenciais - REANP. A média dos resultados obtidos para a avaliação do 2º semestre 2020 foi de 87%. Na Pesquisa com Alunos Egressos obteve-se o resultado de 88,40%. Em observância à cláusula 2.27 do contrato de gestão referente ao Plano Anual de Formação Continuada de Recursos Humanos, em sua execução foram realizadas 55 (cinquenta e cinco) capacitações, atingindo o 3.381 (três mil trezentas e oitenta e uma) vagas de capacitações ofertadas aos funcionários, totalizando 303 (trezentas e três) horas executadas durante o ano de 2020. O referido relatório apresentado discorreu sobre o objeto do Contrato de Gestão, com

1URRTDPJ - Protocolo nr. 1715105 - 04/05/2021

identificação do que fora pactuado tanto no Contrato de Gestão, no Chamamento Público e na Proposta Técnica, e relatou os repasses recebidos até dezembro de 2020. Ato contínuo, o Sr. DOUGLAS esclareceu que a execução do contrato durante o primeiro trimestre de 2020, a execução das ofertas de vagas de cursos das categorias Técnicos e Superiores da modalidade presencial ficou prejudicada em decorrência da demora de aprovação dos Editais pelo Parceiro Público para atendimento da Parceria com a SEDUC, em março de 2020 devido a situação de emergência pela COVID19, os vestibulares que estavam agendados para os ITEGOS Aguinaldo de Campos Netto e Governador Onofre Quinan também foram suspensos. Em 08 de abril/2020 foi emitida a Nota Técnica nº: 3/2020 - CACGOS- 16820 processo SEI Processo nº 202014304000786 pela Secretaria de Desenvolvimento e Inovação a qual suprimiu para o período abril, maio e junho/2020 a oferta de novas vagas em Educação Profissional e Tecnológica para cursos na modalidade presencial, Atividades Prático Acadêmicas – APA's e realização de ações/horas de Desenvolvimento e Inovação Tecnológica, deste período foram preservadas apenas as ofertas relativas ao Eixo Tecnológico de Produção Cultural e Design, para serem executadas na modalidade presencial quando a situação sanitária permitir. A referida Nota Técnica, excepcionalizou horas DIT para serem executadas durante o segundo trimestre de 2020 pelo COTEC APL de Confecções vinculado ao ITEGO EM ARTES LABIBE FAIAD, para realização da prestação de serviços tecnológicos em máquinas Audaces, no corte exclusivo, de peças de equipamentos de proteção individual - EPIs, tais como: máscara, gorro, touca, avental, capote, dentre outros, para atendimento aos profissionais da área da saúde. Relatou ainda que não houve supressão para novas ofertas em cursos na modalidade e categorias EaD. O Sr. Douglas Falcão continuou explicando que devido a supressão de metas quantitativas no segundo trimestre de 2020 a referida Nota Técnica também reduziu o valor do repasse com revisão no valor total para o Ano IV de execução do Contrato de Gestão 01-2017-SED em 20%. Avançando o Sr. Douglas Falcão apresentou os dados em que foram promovidas 206 (duzentas e seis) ações de Desenvolvimento e Inovação Tecnológica – DIT totalizando a execução de 7.680 (sete mil seiscentos e oitenta) horas, com atingimento de 105% da meta pactuada ponderada para o semestre, cujo objetivo visava o atendimento das demandas locais e dos Setores Produtivos, Inovação, Desenvolvimento, Empreendedorismo e Transferência de Tecnologia, nos ITEGOS, COTECs e nos municípios da área de abrangência da macro região das Unidades de Educação Profissional e Tecnológica. Destacou o atendimento aos Arranjos Produtivos Locais - APLs por meio de Transferência de Tecnologia com uso de equipamentos de inovação tecnológica de Confecção de Catalão - GO que em 2020 teve número recorde de 998.867 (novecentos e noventa e oito mil, oitocentos e sessenta e sete) de corte de peças servindo também como suporte na produção de EPI para o combate à COVID19. Acrescentou que o APL de Mandioca e Derivados teve produção de 112.259 (cento e doze mil duzentos e cinquenta e nove) quilos de Raiz In Natura de Mandioca que agregou valor por meio da Transferência de Tecnologia de 25.298 (vinte e cinco mil duzentos e noventa e oito) quilos de polvilho e 6.776 (seis mil setecentos e setenta e seis) quilos de polvilho, que gerou renda e emprego colaborando para o desenvolvimento regional para a população de Pires Belo -GO. Também apresentou os dados referente as atividades inovadoras realizadas em 2020, que passaram da modalidade presencial para o virtual por meio de Studio Tv Web e ferramentas para transmissão de streaming. Como destaque no primeiro semestre para a Campus Party Goiás Digital Edition – Reboot The World, a Regional 3 realizou o primeiro Webinar de ativação com o tema: Inovação, robótica e inteligência artificial com mais de 900 (novecentos) participantes transmitida pelo Canal Youtube da Rede COTEC. Foram elaboradas e submetidas por professores e colaboradores dos COTECs da Regional 3, 26 (vinte e seis) atividades, sendo aprovadas 12 (doze) atividades para serem apresentadas na primeira Campus Party totalmente Digital. O nível dos temas e projetos demonstraram grande relevância nas áreas de: Saúde, Educação e Trabalho, Educação para o Futuro, Inovação, Nanotecnologia, Internet das Coisas, Inteligência Artificial, Robótica, Meio Ambiente e Sustentabilidade, Entretenimento, Cultura e Arte. No segundo semestre foi realizada a 2ª edição da Semana Estadual de Ciência e Tecnologia, com público recorde de (12.056 doze mil e cinquenta e seis pessoas) e o 1º

1IMPRTDPJ - Protocolo nr. 1715105 - 04/05/2021

Congresso Tecnológico e Científico da Regional 3 com público de 9.409 (nove mil quatrocentos e nove) pessoas, esses eventos foram todos realizados no formato digital por streaming oferecendo palestras, minicursos, oficinas, painéis e apresentação de trabalhos científicos. Também durante o Ano IV, em Atividades Práticos Acadêmicas - APA, que tem finalidade de garantir a atenção integral na formação do aluno, por meio de ações que propiciem a articulação, mobilização dos conhecimento e habilidades adquiridas, e que preparam o aluno para a aplicação dos conteúdos teóricos de forma prática, gerando autonomia em seu dia-a-dia, foram atingidos o quantitativo de 1.986 (hum mil novecentos oitenta e seis) alunos atendimentos em 57 (cinquenta e sete) atividades classificadas em APA's Suplementares, atingindo o percentual ponderado de 110% da meta pactuada. Para os cursos na Modalidade EaD, o Sr. Douglas esclareceu que em 2020, na categoria Capacitação foram realizadas 2.291 (dois mil duzentos e noventa e uma) novas matrículas, com atingimento percentual de 100% e em Qualificação 767 (setecentas e sessenta e sete) novas matrículas atingindo 100% da meta. Para cursos técnicos 472 (quatrocentas e setenta e duas) novas matrículas, o percentual atingido nesta categoria foi de 106% das metas pactuadas. O Sr. Douglas continuou apresentando os dados referente à execução de novas matrículas nos cursos da Modalidade Presencial em suas respectivas categorias. Explicou também que, durante o primeiro semestre de 2020. Para o Curso Superior devido aos motivos já relatados anteriormente houve prejuízo na realização de novas matrículas, contudo no segundo semestre foram realizadas 146 (cento e quarenta e seis) novas matrículas atingindo o percentual ponderado de 69%. Na categoria de cursos Técnicos também prejudicada pelos motivos mencionados anteriormente, porém para a produção do ANO IV foram realizadas 657 (seiscentos e cinquenta e sete) novas matrículas, atingindo o percentual ponderado de 81% da meta. Já nos cursos de categoria Capacitação, foram realizadas 4.023 (quatro mil e vinte e três) novas matrículas, com atingimento ponderando de 87%. Na categoria Qualificação, foram realizadas 2.567 (dois mil quinhentos e sessenta e sete) novas matrículas, com atingimento ponderado de 91% da meta pactuada. Vale ressaltar que durante o período não houveram novas matrículas do programa do Governo Federal PRONATEC, gerido pelo Parceiro Público. A execução de novas matriculas foi de 10.923 (dez mil novecentas e vinte e três) novas matrículas na REDE COTEC. Relatou ainda que conforme o Relatório de Análise da Execução Contratual nº 3/2021 processo SEI nº 202014304001139 da Comissão de Avaliação dos Contratos de Gestão das Organizações Sociais da SEDI, o atingimento da Meta Global Quantitativa, relativa ao período de janeiro a dezembro de 2020 foi de 97,16%, que é calculada pela média aritmética entre eficácia (96,33%-matrículas) e a eficiência (97,98%-horas-aulas) demonstrando um atingimento total da Meta Global Quantitativa, ou seja, segundo as métricas do chamamento público equivalente a "Meta atingida totalmente". O ano de 2020 devido a pandemia pela COVID-19, trouxe grandes desafios para o cumprimento e atingimento pleno das metas. A readequação de metas e aditivo contratual com redução de valor de repasse em 20% foram sem dúvida os maiores deles. Por outro lado para atender as medidas de distanciamento impostas pelas autoridades sanitárias visando a continuidade dos serviços prestados para a população houve a migração dos alunos dos cursos da modalidade presencial para o Regime Especial de Aulas Não Presenciais – REANP, essa implantação contou com uma equipe multidisciplinar, realização treinamento e acompanhamento de discentes e docentes visando manter a excelência do sistema de educação profissional considerando as profundas mudanças que o momento impôs para todos. As inovações tecnológicas permitiram a inclusão digital de todos os alunos da rede, assim as aulas passaram a serem disponibilizadas por meio de várias ferramentas como GOOGLEMEET e ZOOM (ferramentas de vídeo conferência), WHATSAPP (ferramenta de mensagens instantâneas por meio de grupos e listas de transmissão), YOUTUBE (ferramenta de streaming para transmissão de videoaulas e atividades diferenciadas), além da plataforma ITEGOONLINE que tornou-se a base do REANP no âmbito da Educação Profissional e Tecnológica na Rede. O Sr. Douglas falou acerca da importância dos planejamentos anual e trimestrais para o atingimento das metas para o quarto ano do contrato de gestão, reforçando a importância das oficinas de planejamento, que são realizadas periodicamente. Após essas exposições e

11PRTDPJ - Protocolo nº 1715105 - 04/05/2021

a reunião contendo a maioria dos membros do Conselho de Administração da entidade presente, foi posto o Relatório de Atividades e Balanço de Metas para aprovação, o que os membros o aprovaram por unanimidade, já que o Balanço também contempla as Metas Qualitativas e Quantitativas do Contrato de Gestão nº 01/2017. A palavra foi então passado ao contador que fez a apresentação dos demonstrativos contábeis, notas explicativas e relatório de auditoria do exercício de 2020. Informou que os saldos em contas caixas e bancos em 31/12/2020 estão em conformidade com os extratos bancários e demais relatórios já entregues a SEDI como parte da prestação de contas mensal de Dezembro/2020. Informou que a contabilidade é feita de acordo com as orientações da SEDI e normas de contabilização de Entidade sem Fins Lucrativos emitidas pelo CFC, em especial a resolução 1.406/2012 e, entregue mensalmente à SEDI para o processo de fiscalização. Em relação a situação fiscal destacou a regularidade fiscal de todas as Certidões Negativas perante os órgãos públicos emissores. Por fim destacou que a prestação de contas anual é uma consolidação dos fechamentos mensais de Janeiro a Dezembro/2020, os quais são enviados para SEDI, situação está que dá mais tranquilidade para Direção, para contabilidade e para todos que necessitam da informação contábil da OS, tendo em vista que a SEDI faz uma espécie de auditoria mensal nas contas do Contrato de Gestão, logo no mês seguinte a cada mês encerrado. A Presidente, fazendo uso da palavra, ressaltou que os repasses se encontram em situação regular, não tem ocorrido atrasos relevantes em 2020. Por fim o contador e a presidente responderam as dúvidas dos presentes e colocaram-se a disposição para qualquer outro tipo de esclarecimentos. Não tendo mais nada a tratar, a Prestação de Contas Anual de 2020, contemplando as Demonstrações contábeis e Notas Explicativas, Relatório de Auditoria, Relatório de Atividades com Balanço de Metas Qualitativas e Quantitativas foram submetidos à aprovação, tendo sido aprovados por unanimidade dos conselheiros, conforme estipulado no contrato de gestão 01/2017-SED e também da Resolução Normativa 13/2017 do Tribunal de Contas do Estado de Goiás – TCE. Os conselheiros presentes, em observância ao item 14 da Normativa 13/2017, estão cientes que a prestação de contas anual é composta pelos itens "a" a "s" do Anexo I encaminhado pelo Parceiro Público por meio do Ofício Circular nº 11/2021 – SEDI autos 202114304000303, que também constará no Parecer Conclusivo contendo tal declaração. Após a reunião de apresentação e aprovação da Prestação de Contas Anual do período de janeiro a dezembro 2020, os membros do Conselho de Administração, por unanimidade, declaram estar cientes de toda documentação integrante do processo de prestação de contas, conforme apresentação do Ofício 085-2021 - IBGC – Prestação de Contas Anual – Janeiro a Dezembro - 2020 referente aos autos SEI 202014304001236 da SEDI no qual é solicitada a prestação de contas do exercício. Ressalta-se que o Ofício retro mencionado será assinado pelo Presidente deste Conselho, já a Certidão para encaminhamento da Prestação de Contas Anual apreciada neste ato será assinada pelo Sr Wilker Ribeiro Filho, membro deste Conselho. Sem haver mais nada do que tratar, os trabalhos foram suspensos para que a Ata fosse lavrada. Na sequência, os trabalhos foram reabertos, a Ata foi lida por todos e aprovada por todos, sem nenhuma ressalva, sendo a mesma assinada por mim, Secretário, pela Presidente da entidade e pelo Membro do Conselho Wilker Ribeiro Filho. A Presidente da entidade encerrou os trabalhos determinando que a presente Ata fosse registrada em Cartório de Registro Civil das Pessoas Jurídicas da Comarca de Goiânia-GO, para fins de direito.

Goiânia-GO, 26 de março de 2021.

Ludmylla Bastos e Barbosa Maqueara
CPF-MF 881.636.951-53
Presidente

Wilker Ribeiro Filho
CPF/MF nº 530.625.741-00
Membro do Conselho de Administração

Emerson Moreira Silva
CPF-MF 159.196.018-50
Secretário da Reunião

1ºRTDPJ - Protocolo nr. 1715105 - 04/05/2021

PROTESTO,
REGISTRO DE TÍTULOS E DOCUMENTOS E
PESSOAS JURÍDICAS DE GOIÂNIA

Pessoas Jurídicas Livro - A
Protocolizado em 26/04/2021 14:45:35, sob nº 1715105,
registrado e digitalizado em 04/05/2021 09:17:01.
Averbado à margem do registro nº 6031 Prot.: 1492863.
Emolumentos: R$ 58,19 ISS: R$ 2,91 Fundos: R$ 21,11 Correios.:
R$ 0 Outras Desp: 0 Tx. Judic.: R$ 16,33
Total: R$ 100,72
Selo Eletronico: 00082105030475613470013
Consulta Selo: https://see.tjgo.jus.br/buscas

Lourdes Bernadeth S. de Souza Barreto
Escrevente

Fone: (62) 3224-4209

1ºPRTDFJ - Protocolo nr. 1715105 - 04/05/2021

PARECER CONCLUSIVO DO CONSELHO DE ADMINISTRAÇÃO

1ºRTDPJ - Protocolo nr. 1715105 - 04/05/2021

Em 26/03/2021 os membros do Conselho de Administração do **INSTITUTO BRASILEIRO DE GESTÃO COMPARTILHADA – IBGC**, antigo **INSTITUTO REGER**, no desempenho de suas atribuições legais e estatutárias, reuniram-se para analisar o Parecer Conclusivo do Conselho Fiscal o qual recomenda a aprovação dos Relatórios e Demonstrações Contábeis, os quais farão parte da Prestação de Contas Anual de 2020 do Contrato de Gestão 01/2017-SEDI, sendo: **Balanço de Metas Quantitativas e Qualitativas, Relatório de Execução e Demonstrações Financeiras e Contábeis.**

O exame do Parecer, dos relatórios e demonstrativos foi feito com os esclarecimentos da Presidente do Instituto Brasileiro de Gestão Compartilhada - IBGC, Ludmylla Bastos e Barbosa Maqueara auxiliada pelo Contador Lucio Antônio Pereira de Oliveira e do Gerente de Controle e Avaliação Sr. Douglas Araújo Falcão, em reunião realizada por meio do endereço eletrônico meet.google.com/asx-uqyc-qmv, em decorrência do Decreto Estadual 9.653/2020 relativo ao isolamento social pela pandemia da COVID19, tendo como participantes, os nomes dos membros do Conselho de Administração listados e qualificados ao fim deste documento.

Baseado no Parecer Conclusivo do Conselho Fiscal e nos Relatórios e esclarecimentos apresentados pela Presidente, pelo Contador e pelo Gerente de Controle e Avaliação, por unanimidade dos Conselheiros, foram aprovados o Balanço de **Metas Quantitativas e Qualitativas, Relatório de Execução e Demonstrações Financeiras e Contábeis**, referentes ao Contrato de Gestão 01/2017-SEDI.

Em observância ao item 14 da Normativa 13/2017 TCE-GO este Conselho de Administração da Entidade declara estar ciente que a Prestação de Contas é composta pelos itens de "a" a "s" do Anexo I encaminhado pelo Parceiro Público por meio do Ofício Circular nº 11/2021 – SEDI autos 202114304000303 a respeito da Prestação de Contas Anual.

Encaminhe-se a SEDI, os relatórios e demonstrativos gerenciais, financeiros e contábeis elaborados pela Diretoria, acima aprovados em observância ao disposto no INCISO IX do artigo 4º da Lei nº 15.503/2005.

Goiânia - GO, 26 de março de 2021.

RELAÇÃO DE PRESENTES NA REUNIÃO DO CONSELHO DE ADMINISTRAÇÃO DA ENTIDADE, REALIZADA EM 26 DE MARÇO DE 2021 POR MEIO DO ENDEREÇO ELETRÔNICO: MEET.GOOGLE.COM/ASX-UQYC-QMV, EM DECORRÊNCIA DO DECRETO ESTADUAL 9.653/2020 RELATIVO AO ISOLAMENTO SOCIAL PELA PANDEMIA DA COVID19, NOS TERMOS DO ESTATUTO SOCIAL EM VIGOR, EM CONFORMIDADE COM O EDITAL DE CONVOCAÇÃO DO DIA 19 DE MARÇO DE 2021.

MEMBROS ASSOCIADOS DO CONSELHO DE ADMINISTRAÇÃO DA ENTIDADE.

A) REPRESENTANTES DOS ASSOCIADOS:

Rua Dr. Olinto Manso Pereira, 34, St. Sul (esquina com a Rua 10) - Goiânia-GO
Telefone: +55 62 3954-5006

RAULISON ALVES RESENDE, brasileiro, casado, professor, portador do R.G. nº 1804394 SSP-GO, inscrito no CPF/MF sob o nº 576.347.181-49, residente e domiciliado na Rua Eduardo Pinheiro de Abreu, Quadra S 34, Lote 2 / 3, s/n, Cond. Ed. Portal da Cidade – 102 – Setor Bela Vista, Goiânia – GO, CEP 74.823-344, com mandato de 22/01/2021 à 21/01/2025;

THIAGO CRUVINEL ROCHA LIMA, brasileiro, casado, contador, portador do Rg 3765055 SSP-GO, inscrito no CPF/MF sob o nº 907.612.431-00, residente à Rua AP-1, qd 5, lote 08, s/n, Conjunto Aruanã III, CEP 74.740-360, Goiânia – Goiás, CEP: 74673-340, com mandato de 22/01/2021 à 21/01/2023;

MARIA BEATRIZ DE OLIVEIRA MONTEIRO, brasileira, solteira, doutora em ciências ambientais, portadora do RG 09689783-0 SECC/RJ e do CPF/MF 039.463.197-85, residente à Rua A, 60, Ap. 1205 - Bloco B, Setor Leste Vila Nova, CEP 74645-210, com mandato de 22/01/2021 à 21/01/2023;

1ºRTDPJ - Protocolo nr. 1715105 - 04/05/2021

B) PESSOAS DE NOTÓRIA CAPACIDADE PROFISSIONAL E RECONHECIDA IDONEIDADE MORAL:

WILKER RIBEIRO FILHO, brasileiro, casado, professor, doutor em ciências médicas, portador do R.G. nº 1917080 SESP-GO, inscrito no CPF/MF sob o nº 530.625.741-00, residente e domiciliado na Rua C 250, nº 577, AP.1001, Setor Nova Suíça, Goiânia – GO, CEP 74.280-150, com mandato de 22/01/2021 à 21/01/2025;

IVONETE ROGÉRIO, bacharel em direito, brasileira, separada, portadora do RG 1034090-0 SSP/PR, CPF 428921129-15, residente à Rua 2700, 177, AP 701, Centro - Balneário Camboriú - SC, CEP: 88330-374, com mandato de 22/01/2021 à 21/01/2023;

C) REPRESENTANTE DOS EMPREGADOS:

EMERSON MOREIRA SILVA, brasileiro, divorciado, administrador de empresas, inscrito no CPF nº 159.196.018-50, residente e domiciliado na Rua T 30, nº 2078, ap 2604, Setor Bueno, CEP: 74.215-060, Goiânia – GO, com mandato de 22/01/2021 à 21/01/2023.

Ludmylla Bastos e Barbosa Maqueara
CPF-MF 881.636.951-53
Presidente

Emerson Moreira Silva
CPF-MF 159.196.018-50
Secretário da Reunião

LÉLIO ALEIXO ARAÚJO SOARES
OAB/GO nº 48914 – ADVOGADO

Rua Dr. Olinto Manso Pereira, 34, St. Sul (esquina com a Rua 10) - Goiânia-GO
Telefone: +55 62 3954-5006

IBGC
INSTITUTO BRASILEIRO DE GESTÃO COMPARTILHADA

CERTIDÃO

1 IMPRTDPJ - Protocolo nr. 1715105 - 04/05/2021

CERTIFICO, para os devidos fins, que o **Conselho de Administração** do **INSTITUTO BRASILEIRO DE GESTÃO COMPARTILHADA – IBGC**, antigo **INSTITUTO REGER**, associação sem fins lucrativos, inscrito no CNPJ sob o nº 21.236.845/0002-31: possuem em seu quadro os seguintes associados: **A) REPRESENTANTES DOS ASSOCIADOS (55%): RAULISON ALVES RESENDE**, brasileiro, casado, professor, portador do R.G. nº 1804394 SSP-GO, inscrito no CPF/MF sob o nº 576.347.181-49, residente e domiciliado na Rua Eduardo Pinheiro de Abreu, Quadra S 34, Lote 2 / 3, s/n, Cond. Ed. Portal da Cidade – 102 – Setor Bela Vista, Goiânia – GO, CEP 74.823-344, com mandato de 22/01/2021 à 21/01/2025; **THIAGO CRUVINEL ROCHA LIMA,** brasileiro, casado, contador, portador do Rg 3765055 SSP-GO, inscrito no CPF/MF sob o nº 907.612.431-00, residente à Rua AP-1, qd 5, lote 08, s/n, Conjunto Aruanã III, CEP 74.740-360, Goiânia – Goiás, CEP: 74673-340, com mandato de 22/01/2021 à 21/01/2023; **HUGO DELLEON DA SILVA**, brasileiro, solteiro, biólogo, Doutor em Ciências da Saúde e pós-doc em inovação farmacêutica, portador do RG. 4252502 SSP/GO e inscrito no CPF/MF. 726929441-00, residente à Avenida Jacarandá, Quadra 15, Lote 03, nº 430, Jardim Botânico, Goiânia/GO, CEP 74390-417, com mandato de 22/01/2021 à 21/01/2025; **VALDIR INÁCIO DO PRADO JÚNIOR**, brasileiro, solteiro, analista de sistemas e Mestre em desenvolvimento e planejamento territorial, portador do RG 3490126 SSP/GO e do CPF 884.788.581-72, residente e domiciliado à Rua T-30, 2078, ap 2601, Condomínio Like Bueno, Torre Vitória, Setor Bueno, CEP 74.215-060, Goiânia/GO, com mandato de 22/01/2021 à 21/01/2023; **B) PESSOAS DE NOTÓRIA CAPACIDADE PROFISSIONAL E RECONHECIDA IDONEIDADE MORAL (35%): WILKER RIBEIRO FILHO**, brasileiro, casado, professor, doutor em ciências médicas, portador do R.G. nº 1917080 SESP-GO, inscrito no CPF/MF sob o nº 530.625.741-00, residente e domiciliado na Rua C 250, nº 577, AP.1001, Setor Nova Suíça, Goiânia – GO, CEP 74.280-150, com mandato de 22/01/2021 à 21/01/2025; **IVONETE ROGÉRIO,** bacharel em direito, brasileira, separada, portadora do RG 1034090-0 SSP/PR, CPF 428921129-15, residente à Rua 2700, 177, AP 701, Centro - Balneário Camboriú - SC, CEP: 88330-374, com mandato de 22/01/2021 à 21/01/2023; **C) REPRESENTANTE DOS EMPREGADOS (10%): EMERSON MOREIRA SILVA**, brasileiro, divorciado, administrador de empresas, inscrito no CPF nº 159.196.018-50, residente e domiciliado na Rua T 30, nº 2078, ap 2604, Setor Bueno, CEP: 74.215-060, Goiânia – GO, com mandato de 22/01/2021 à 21/01/2023, tendo participado da Assembleia Geral Ordinária realizada em 26 de março de 2021, conforme Ata de Reunião anexa, tendo comparecido os membros nesta elencados.

Goiânia, 26 de março de 2021

WILKER RIBEIRO FILHO
Membro do Conselho de Administração
CPF-MF 530.625.741-00

INSTITUTO BRASILEIRO DE GESTÃO COMPARTILHADA

ATA DE REUNIÃO DO CONSELHO FISCAL DO INSTITUTO BRASILEIRO DE GESTÃO COMPARTILHADA - IBGC

Os membros do Conselho Fiscal do **INSTITUTO BRASILEIRO DE GESTÃO COMPARTILHADA – IBGC**, antigo **INSTITUTO REGER**, conforme a relação de participantes anexa a esta Ata, reuniram-se às 09 (nove) horas, em primeira convocação, no dia 26/03/2021, por meio do endereço eletrônico meet.google.com/asx-uqyc-qmv, em decorrência do Decreto Estadual 9.653/2020 relativo ao isolamento social pela pandemia da COVID19, nos termos do Estatuto Social em vigor, para analisar a convocação em conformidade com o **Edital de Convocação** do dia 19 de março de 2021. A Presidente da entidade, senhora LUDMYLLA BASTOS E BARBOSA, convidou a mim, EMERSON MOREIRA SILVA, para secretariar a presente reunião do Conselho Fiscal, com a leitura da seguinte pauta do dia: **I. ANALISE E APROVAÇÃO DA PRESTAÇÃO DE CONTAS SEMESTRAL REFERENTE AO PERÍODO DE JANEIRO A DEZEMBRO DE 2020, CONTEMPLANDO OS RELATORIOS E DEMONSTRAÇÕES FINANCEIRAS E CONTABEIS, RELATÓRIO DE ATIVIDADES COM BALANÇO DE METAS QUALITATIVAS E QUANTITATIVAS**.O Sr. Douglas Araújo Falcão, iniciou a apresentação esclarecendo que a presente reunião trataria acerca da seguinte ordem do dia: a) Apreciação e aprovação do Relatório Anual que contempla o Balanço de Metas qualitativas e quantitativas atingidas no período de Janeiro a Dezembro de 2020 do Contrato de Gestão N° 001/2017-SED; e b) Outros assuntos de interesse. O Sr. DOUGLAS FALCÃO – Gerente de Controle e Avaliação apresentou o Relatório Anual, e esclareceu que na avaliação qualitativa por BSC – *Balanced Scoredcard* com instrumento de coleta e medição encaminhado pelo Parceiro Público por meio do Ofício nº 942/2020-SEDI autos 202014304001236, contemplando as 05 (cinco) dimensões e seus respectivos indicadores de qualidade em observância ao Chamamento Público 07-2016 SED assim foram atingidas. Das metas qualitativas, no Ano IV exercício 2020 a média alcançada foi de 70,6%. Esclareceu ainda que as informações apresentadas na dimensão Políticas de Educação Profissional e Tecnológica ficaram sujeitas a alterações nos dados uma vez que a atuação dos professores na modalidade Presencial, EaD e REANP foram sobrestadas pois utiliza-se a Pesquisa de Satisfação para calcular o percentual de atingimento da meta e a mesma só será avaliada oportunamente na Prestação de Contas Anual que será entregue em 31/03/2021. A Pesquisa de Satisfação foi realizada conforme estabelece a cláusula 2.42 do Contrato de Gestão 01/2017-SED, com aplicação semestral, utilizando a metodologia do tipo Survey, que tem como finalidade descrever ou explicar as características ou as opiniões de determinada população pesquisada, por meio de uma amostra representativa. No primeiro semestre a realização a coleta de dados se deu por meio de formulários disponibilizados via Google Forms e desenvolvidos utilizando a escala likert (1 a 5, mesma escala prevista no Chamamento Público). Com resultados divulgados e publicados nas redes sociais e nos sites de Transparência. A média dos resultados obtidos para a avaliação do 1º semestre de 2020 foi de 86%. No segundo semestre a Pesquisa de Satisfação seguiu a mesma metodologia do primeiro semestre porém houve mudança na disponibilização dos questionários por parte do Parceiro Público por meio do Ofício Circular nº 127/2020 - SEDI de 15/12/2020, processo SEI 202014304001705 que passaram a ser disponibilizados nas plataformas http://www.ead.go.gov.br e http://www.itegoonline.com.br abrangendo os usuários dos serviços de oferta de educação profissional e tecnológica, das categorias de cursos Superior, Técnico, Qualificação e Capacitação, nas modalidades EaD e presencial, inclusive no âmbito do Regime especial de Aulas não Presenciais - REANP. A média dos resultados obtidos para a avaliação do 2º semestre 2020 foi de 87%. Na Pesquisa com Alunos Egressos obteve-se o resultado de 88,40%. Em observância à cláusula 2.27 do contrato de gestão referente ao Plano Anual de Formação Continuada de Recursos Humanos, em sua execução foram realizadas 55 (cinquenta e cinco) capacitações, atingindo o 3.381 (três mil trezentas e oitenta e uma) vagas de capacitações ofertadas aos funcionários, totalizando 303 (trezentas e três) horas executadas durante o ano de 2020. O referido relatório apresentado discorreu sobre o

1ºRTDPJ - Protocolo nr. 1715104 - 04/05/2021

objeto do Contrato de Gestão, com identificação do que fora pactuado tanto no Contrato de Gestão, no Chamamento Público e na Proposta Técnica, e relatou os repasses recebidos até dezembro de 2020. Ato contínuo, o Sr. DOUGLAS esclareceu que a execução do contrato durante o primeiro trimestre de 2020, a execução das ofertas de vagas de cursos das categorias Técnicos e Superiores da modalidade presencial ficou prejudicada em decorrência da demora de aprovação dos Editais pelo Parceiro Público para atendimento da Parceria com a SEDUC, em março de 2020 devido a situação de emergência pela COVID19, os vestibulares que estavam agendados para os ITEGOS Aguinaldo de Campos Netto e Governador Onofre Quinan também foram suspensos. Em 08 de abril/2020 foi emitida a Nota Técnica nº: 3/2020 - CACGOS- 16820 processo SEI Processo nº 202014304000786 pela Secretaria de Desenvolvimento e Inovação a qual suprimiu para o período abril, maio e junho/2020 a oferta de novas vagas em Educação Profissional e Tecnológica para cursos na modalidade presencial, Atividades Prático Acadêmicas – APA's e realização de ações/horas de Desenvolvimento e Inovação Tecnológica, deste período foram preservadas apenas as ofertas relativas ao Eixo Tecnológico de Produção Cultural e Design, para serem executadas na modalidade presencial quando a situação sanitária permitir. A referida Nota Técnica, excepcionalizou horas DIT para serem executadas durante o segundo trimestre de 2020 pelo COTEC APL de Confecções vinculado ao ITEGO EM ARTES LABIBE FAIAD, para realização da prestação de serviços tecnológicos em máquinas Audaces, no corte exclusivo, de peças de equipamentos de proteção individual - EPIs, tais como: máscara, gorro, touca, avental, capote, dentre outros, para atendimento aos profissionais da área da saúde. Relatou ainda que não houve supressão para novas ofertas em cursos na modalidade e categorias EaD. O Sr. Douglas Falcão continuou explicando que devido a supressão de metas quantitativas no segundo trimestre de 2020 a referida Nota Técnica também reduziu o valor do repasse com revisão no valor total para o Ano IV de execução do Contrato de Gestão 01-2017-SED em 20%. Avançando o Sr. Douglas Falcão apresentou os dados em que foram promovidas 206 (duzentas e seis) ações de Desenvolvimento e Inovação Tecnológica – DIT totalizando a execução de 7.680 (sete mil seiscentos e oitenta) horas, com atingimento de 105% da meta pactuada ponderada para o semestre, cujo objetivo visava o atendimento das demandas locais e dos Setores Produtivos, Inovação, Desenvolvimento, Empreendedorismo e Transferência de Tecnologia, nos ITEGOS, COTECs e nos municípios da área de abrangência da macro região das Unidades de Educação Profissional e Tecnológica. Destacou o atendimento aos Arranjos Produtivos Locais - APLs por meio de Transferência de Tecnologia com uso de equipamentos de inovação tecnológica de Confecção de Catalão - GO que em 2020 teve número recorde de 998.867 (novecentos e noventa e oito mil, oitocentos e sessenta e sete) de corte de peças servindo também como suporte na produção de EPI para o combate à COVID19. Acrescentou que o APL de Mandioca e Derivados teve produção de 112.259 (cento e doze mil duzentos e cinquenta e nove) quilos de Raiz In Natura de Mandioca que agregou valor por meio da Transferência de Tecnologia de 25.298 (vinte e cinco mil duzentos e noventa e oito) quilos de polvilho e 6.776 (seis mil setecentos e setenta e seis) quilos de polvilho, que gerou renda e emprego colaborando para o desenvolvimento regional para a população de Pires Belo - GO. Também apresentou os dados referente as atividades inovadoras realizadas em 2020, que passaram da modalidade presencial para o virtual por meio de Studio Tv Web e ferramentas para transmissão de streaming. Como destaque no primeiro semestre para a Campus Party Goiás Digital Edition – Reboot The World, a Regional 3 realizou o primeiro Webinar de ativação com o tema: Inovação, robótica e inteligência artificial com mais de 900 (novecentos) participantes, transmitida pelo Canal Youtube da Rede COTEC. Foram elaboradas e submetidas por professores e colaboradores dos COTECs da Regional 3, 26 (vinte e seis) atividades, sendo aprovadas 12 (doze) atividades para serem apresentadas na primeira Campus Party totalmente Digital. O nível dos temas e projetos demonstraram grande relevância nas áreas de: Saúde, Educação e Trabalho, Educação para o Futuro, Inovação, Nanotecnologia, Internet das Coisas, Inteligência Artificial, Robótica, Meio Ambiente e Sustentabilidade, Entretenimento, Cultura e Arte. No segundo semestre foi

1 1IPRTDPJ - Protocolo nr. 1715104 - 04/05/2021

realizada a 2ª edição da Semana Estadual de Ciência e Tecnologia, com público recorde de (12.056 doze mil e cinquenta e seis pessoas) e o 1º Congresso Tecnológico e Científico da Regional 3 com público de 9.409 (nove mil quatrocentos e nove) pessoas, esses eventos foram todos realizados no formato digital por streaming oferecendo palestras, minicursos, oficinas, painéis e apresentação de trabalhos científicos. Também durante o Ano IV, em Atividades Práticos Acadêmicas - APA, que tem finalidade de garantir a atenção integral na formação do aluno, por meio de ações que propiciem a articulação, mobilização dos conhecimento e habilidades adquiridas, e que preparam o aluno para a aplicação dos conteúdos teóricos de forma prática, gerando autonomia em seu dia-a-dia, foram atingidos o quantitativo de 1.986 (hum mil novecentos oitenta e seis) alunos atendimentos em 57 (cinquenta e sete) atividades classificadas em APA's Suplementares, atingindo o percentual ponderado de 110% da meta pactuada. Para os cursos na Modalidade EaD, o Sr. Douglas esclareceu que em 2020, na categoria Capacitação foram realizadas 2.291 (dois mil duzentos e noventa e uma) novas matrículas, com atingimento percentual de 100% e em Qualificação 767 (setecentas e sessenta e sete) novas matrículas atingindo 100% da meta. Para cursos técnicos 472 (quatrocentas e setenta e duas) novas matrículas, o percentual atingido nesta categoria foi de 106% das metas pactuadas. O Sr. Douglas continuou apresentando os dados referente à execução de novas matrículas nos cursos da Modalidade Presencial em suas respectivas categorias. Explicou também que, durante o primeiro semestre de 2020. Para o Curso Superior devido aos motivos já relatados anteriormente houve prejuízo na realização de novas matrículas, contudo no segundo semestre foram realizadas 146 (cento e quarenta e seis) novas matrículas atingindo o percentual ponderado de 69%. Na categoria de cursos Técnicos também prejudicada pelos motivos mencionados anteriormente, porém para a produção do ANO IV foram realizadas 657 (seiscentos e cinquenta e sete) novas matrículas, atingindo o percentual ponderado de 81% da meta. Já nos cursos de categoria Capacitação, foram realizadas 4.023 (quatro mil e vinte e três) novas matrículas, com atingimento ponderando de 87%. Na categoria Qualificação, foram realizadas 2.567 (dois mil quinhentos e sessenta e sete) novas matrículas, com atingimento ponderado de 91% da meta pactuada. Vale ressaltar que durante o período não houveram novas matrículas do programa do Governo Federal PRONATEC, gerido pelo Parceiro Público. A execução de novas matriculas foi de 10.923 (dez mil novecentas e vinte e três) novas matrículas na REDE COTEC. Relatou ainda que conforme o Relatório de Análise da Execução Contratual nº 3/2021 processo SEI nº 202014304001139 da Comissão de Avaliação dos Contratos de Gestão das Organizações Sociais da SEDI, o atingimento da Meta Global Quantitativa, relativa ao período de janeiro a dezembro de 2020 foi de 97,16%, que é calculada pela média aritmética entre eficácia (96,33%-matrículas) e a eficiência (97,98%-horas-aulas) demonstrando um atingimento total da Meta Global Quantitativa, ou seja, segundo as métricas do chamamento público equivalente a "Meta atingida totalmente". O ano de 2020 devido a pandemia pela COVID-19, trouxe grandes desafios para o cumprimento e atingimento pleno das metas. A readequação de metas e aditivo contratual com redução de valor de repasse em 20% foram sem dúvida os maiores deles. Por outro lado para atender as medidas de distanciamento impostas pelas autoridades sanitárias visando a continuidade dos serviços prestados para a população houve a migração dos alunos dos cursos da modalidade presencial para o Regime Especial de Aulas Não Presenciais – REANP, essa implantação contou com uma equipe multidisciplinar, realização treinamento e acompanhamento de discentes e docentes visando manter a excelência do sistema de educação profissional considerando as profundas mudanças que o momento impôs para todos. As inovações tecnológicas permitiram a inclusão digital de todos os alunos da rede, assim as aulas passaram a serem disponibilizadas por meio de várias ferramentas como GOOGLEMEET e ZOOM (ferramentas de vídeo conferência), WHATSAPP (ferramenta de mensagens instantâneas por meio de grupos e listas de transmissão), YOUTUBE (ferramenta de streaming para transmissão de videoaulas e atividades diferenciadas), além da plataforma ITEGOONLINE que tornou-se a base do REANP no âmbito da Educação Profissional e Tecnológica na Rede. O Sr. Douglas falou acerca da importância dos planejamentos anual e trimestrais

1ºRTDPJ - Protocolo nr. 1715104 - 04/05/2021

para o atingimento das metas para o quarto ano do contrato de gestão, reforçando a importância das oficinas de planejamento, que são realizadas periodicamente. Após essas exposições e a reunião contendo a maioria dos membros do Conselho Fiscal do Contrato de Gestão presente, foi posto o Relatório de Atividades e Balanço de Metas para aprovação, o que os membros o aprovaram por unanimidade, já que o Balanço também contempla as Metas Qualitativas e Quantitativas do Contrato de Gestão nº 01/2017. A palavra foi então passado ao contador que fez a apresentação dos demonstrativos contábeis, notas explicativas e relatório de auditoria do exercício de 2020. Informou que os saldos em contas caixas e bancos em 31/12/2020 estão em conformidade com os extratos bancários e demais relatórios já entregues a SEDI como parte da prestação de contas mensal de Dezembro/2020. Informou que a contabilidade é feita de acordo com as orientações da SEDI e normas de contabilização de Entidade sem Fins Lucrativos emitidas pelo CFC, em especial a resolução 1.406/2012 e, entregue mensalmente à SEDI para o processo de fiscalização. Em relação a situação fiscal destacou a regularidade fiscal de todas as Certidões Negativas perante os órgãos públicos emissores. Por fim destacou que a prestação de contas anual é uma consolidação dos fechamentos mensais de Janeiro a Dezembro/2020, os quais são enviados para SEDI, situação está que dá mais tranquilidade para Direção, para contabilidade e para todos que necessitam da informação contábil da OS, tendo em vista que a SEDI faz uma espécie de auditoria mensal nas contas do Contrato de Gestão, logo no mês seguinte a cada mês encerrado. A Presidente, fazendo uso da palavra, ressaltou que os repasses se encontram em situação regular, não tem ocorrido atrasos relevantes em 2020. Por fim o contador e a presidente responderam as dúvidas dos presentes e colocaram-se a disposição para qualquer outro tipo de esclarecimentos. Não tendo mais nada a tratar, a Prestação de Contas Anual de 2020, contemplando as Demonstrações contábeis e Notas Explicativas, Relatório de Auditoria, Relatório de Atividades com Balanço de Metas Qualitativas e Quantitativas foram submetidos à aprovação, tendo sido aprovados por unanimidade dos conselheiros, conforme estipulado no contrato de gestão 01/2017-SED e também da Resolução Normativa 13/2017 do Tribunal de Contas do Estado de Goiás – TCE. Os conselheiros presentes, em observância ao item 14 da Normativa 13/2017, estão cientes que a prestação de contas anual é composta pelos itens "a" a "s" do Anexo I encaminhado pelo Parceiro Público por meio do Ofício Circular nº 11/2021 – SEDI autos 202114304000303, que também constará no Parecer Conclusivo contendo tal declaração. Elegemos o Sra. Luzia Christina Verissimo de Lima, portador (a) do CPF-MF 028.250.721-33, como representante deste Conselho, para providenciar e assinar a Certidão para encaminhamento da Prestação de Contas Anual, aprovada neste ato. Sem haver mais nada do que tratar, os trabalhos foram suspensos para que a Ata fosse lavrada. Na sequência, os trabalhos foram reabertos, a Ata foi lida por todos e aprovada por todos, sem nenhuma ressalva, sendo a mesma assinada por mim, Secretário, pela Presidente da entidade e pela conselheira Luzia Christina Verissimo de Lima. O Presidente da entidade encerrou os trabalhos determinando que a presente Ata fosse registrada em Cartório de Registro Civil das Pessoas Jurídicas da Comarca de Goiânia-GO, para fins de direito, bem como o balanço patrimonial e demais relatórios contábeis.

Goiânia-GO, 26 de março de 2021.

Ludmylla Bastos e Barbosa Maqueara
CPF-MF 881.636.951-53
Presidente

Emerson Moreira Silva
CPF-MF 159.196.018-50
Secretário da Reunião

Luzia Christina Verissimo de Lima

Luzia Christina Verissimo de Lima
CPF/MF nº 028.250.721-33
Membro do Conselho Fiscal

1ºRRTDPJ - Protocolo nr. 1715104 - 04/05/2021

PROTESTO,
REGISTRO DE TÍTULOS E DOCUMENTOS E
PESSOAS JURÍDICAS DE GOIÂNIA

Pessoas Jurídicas Livro - A
Protocolizado em 26/04/2021 14:45:34, sob nº 1715104,
registrado e digitalizado em 04/05/2021 09:12:51.
Averbado à margem do registro nº 6031 Prot.: 1492863.
Emolumentos: R$ 58,19 ISS: R$ 2,91 Fundos: R$ 21,11 Correios.:
R$ 0 Outras Desp: 0 Tx. Judic.: R$ 16,33
Total: R$ 100,72
Selo Eletronico: 00082105030475613470012
Consulta Selo: https://see.tjgo.jus.br/buscas

Lourdes Bernadeth S. de Souza Barreto
Escrevente

Fone: (62) 3224-4209

1ºRPTDPJ - Protocolo nr. 1715104 - 04/05/2021

PARECER CONCLUSIVO DO CONSELHO FISCAL

Em 26/03/2021 os membros do Conselho Fiscal do **INSTITUTO BRASILEIRO DE GESTÃO COMPARTILHADA – IBGC**, antigo **INSTITUTO REGER**, no desempenho de suas atribuições legais e estatutárias, reuniram-se para emitir parecer quanto aos Relatórios e Demonstrações Contábeis, os quais farão parte da Prestação de Contas Anual de 2020 do Contrato de Gestão 01/2017-SEDI, sendo: **Balanço de Metas Quantitativas e Qualitativas, Relatório de Execução e Demonstrações Financeiras e Contábeis.**

1IPRTDPJ - Protocolo nr. 1715104 - 04/05/2021

O exame do Parecer, dos relatórios e demonstrativos foi feito com os esclarecimentos da Presidente do Instituto Brasileiro de Gestão Compartilhada - IBGC, Ludmylla Bastos e Barbosa Maqueara auxiliada pelo Contador Lucio Antônio Pereira de Oliveira e do Gerente de Controle e Avaliação Sr. Douglas Araújo Falcão, em reunião realizada por meio do endereço eletrônico meet.google.com/asx-uqyc-qmv, em decorrência do Decreto Estadual 9.653/2020 relativo ao isolamento social pela pandemia da COVID19, tendo como participantes, os nomes dos membros do Conselho de Administração listados e qualificados ao fim deste documento.

Em observância ao item 14 da Normativa 13/2017 TCE-GO este Conselho Fiscal declara estar ciente que a Prestação de Contas é composta pelos itens de "a" a "s" do Anexo I encaminhado pelo Parceiro Público por meio do Ofício Circular nº 11/2021 – SEDI autos 202114304000303 a respeito da Prestação de Contas Anual.

Baseado nos relatórios e esclarecimentos apresentados, por unanimidade dos Conselheiros, fica aprovado o **Balanço de Metas Quantitativas e Qualitativas, Relatório de Execução e Demonstrações Financeiras e Contábeis do período de janeiro a dezembro de 2020,** referentes ao Contrato de Gestão 01/2017-SEDI, e estão em condições de serem submetidos à apreciação do Conselho de Administração, para o qual recomendamos sua aprovação.

Goiânia - GO, 26 de março de 2021.

MEMBROS DO CONSELHO FISCAL:

LUZIA CRISTINA VERISSIMO DE LIMA, brasileira, solteira, advogada, portadora da Carteira da Ordem Dos Advogados nº 51.672 OAB/GO, inscrita no CPF/MF sob o nº 028.250.721-33, residente e domiciliada na Avenida Perimetral Norte, Apto 101, Edifício Genipabu, Setor Candido de Morais Goiânia - GO, CEP: 74.463-330, com mandato iniciado em 08/07/2020 e findando em 07/07/2023;

MARCO AURELIO, brasileiro, casado, contador, inscrito no Conselho Regional de Contabilidade CRC/GO 01355010-4, inscrito no CPF/MF sob o nº 558.039.381-49, residente e domiciliado na Rua 74, nº 112, Casa 2, Setor Central, CEP: 74.045-020, Goiânia – GO, com mandato iniciado em 08/07/2020 e findando em 07/07/2023;

Rua Dr. Olinto Manso Pereira, 34, St. Sul (esquina com a Rua 10) - Goiânia-GO
Telefone: +55 62 3954-5006

IARA BARRETO, brasileira, solteira, professora, portadora do RG: 2312713 SSP/RJ, inscrita no CPF sob o nº 314.346.817-34, residente e domiciliada na Avenida T-5, Quadra 150, Lote 8/9, 965, Condomínio Paul Ricard, Setor Bueno, CEP: 74.230-040, Goiânia – Goiás, com mandato de 08/07/2020 à 07/07/2023.

1ºRTDPJ - Protocolo nr. 1715104 - 04/05/2021

RELAÇÃO DE PRESENTES NA REUNIÃO DO CONSELHO FISCAL, REALIZADA EM 26 DE MARÇO DE 2021 POR MEIO DO ENDEREÇO ELETRÔNICO: MEET.GOOGLE.COM/ASX-UQYC-QMV, EM DECORRÊNCIA DO DECRETO ESTADUAL 9.653/2020 RELATIVO AO ISOLAMENTO SOCIAL PELA PANDEMIA DA COVID19, NOS TERMOS DO ESTATUTO SOCIAL EM VIGOR, EM CONFORMIDADE COM O EDITAL DE CONVOCAÇÃO DO DIA 19 DE MARÇO DE 2021.

LUDMYLLA BASTOS E BARBOSA MAQUEARA

LUZIA CHRISTINA VERISSIMO DE LIMA

MARCO AURELIO DE ARAÚJO SILVA

IARA BARRETO

EMERSON MOREIRA SILVA

DOUGLAS ARAÚJO FALCÃO

LUCIO ANTONIO PEREIRA OLIVEIRA

Goiânia, 26 de março de 2021

Ludmylla Bastos e Barbosa Maqueara
CPF-MF 881.636.951-53
Presidente

Emerson Moreira Silva
CPF-MF 159.196.018-50
Secretário da Reunião

LÉLIO ALEIXO ARAÚJO SOARES
OAB/GO nº 48914 – ADVOGADO

Rua Dr. Olinto Manso Pereira, 34, St. Sul (esquina com a Rua 10) - Goiânia-GO
Telefone: +55 62 3954-5006

IBGC
INSTITUTO BRASILEIRO DE GESTÃO COMPARTILHADA

CERTIDÃO

1ºRTDPJ - Protocolo nr. 1715104 - 04/05/2021

CERTIFICO, para os devidos fins, que o **Conselho Fiscal** do **INSTITUTO BRASILEIRO DE GESTÃO COMPARTILHADA – IBGC**, antigo **INSTITUTO REGER**, associação sem fins lucrativos, inscrito no CNPJ sob o nº 21.236.845/0002-31, participou da Assembleia Geral Extraordinária realizada em 26 de março 2021, conforme Ata de Reunião anexa, tendo comparecido os seguintes integrantes, **membro Titular: LUZIA CRISTINA VERISSIMO DE LIMA**, brasileira, solteira, Advogada, portadora da Carteira da Ordem Dos Advogados nº 51.672 OAB/GO, inscrita no CPF/MF sob o nº 028.250.721-33, residente e domiciliada na Avenida Perimetral Norte, Apto 101, Edifício Genipabu, Setor Candido de Morais Goiânia - GO, CEP: 74.463-330, com mandato iniciado em 08/07/2020 e findando em 07/07/2023; e, **membros Suplentes: MARCO AURELIO**, brasileiro, casado, Contador, inscrito no Conselho Regional de Contabilidade CRC/GO 01355010-4, inscrito no CPF/MF sob o nº 558.039.381-49, residente e domiciliado na Rua 74, nº 112, Casa 2, Setor Central, CEP: 74.045-020, Goiânia – GO, com mandato iniciado em 08/07/2020 e findando em 07/07/2023; **IARA BARRETO**, brasileira, solteira, mestre Educação, portadora do RG: 2312713 SSP/RJ, inscrita no CPF sob o nº 314.346.817-34, residente e domiciliada na Avenida T-5, Quadra 150, Lote 8/9, 965, Condomínio Paul Ricard, Setor Bueno, CEP: 74.230-040, Goiânia – Goiás, com mandato de 08/07/2020 à 07/07/2023.

Goiânia, 26 de março de 2021

Luzia Christina Verissimo de Lima

Representante do Conselho Fiscal
LUZIA CHRISTINA VERISSIMO DE LIMA
CPF/MF nº 028.250.721-33